

**HOTĂRÂREA NR. _____
privind aprobarea organigramei și statului de funcții ale Spitalului Clinic de Boli
Infecțioase și Pneumoftiziologie „Victor Babeș” Craiova**

Consiliul Local al Municipiului Craiova întrunit în ședința ordinară din data de 26.05.2022;

Având în vedere referatul de aprobare nr.87870/2022, raportul nr.87871/2022 întocmit de Serviciul Resurse Umane și raportul de avizare nr.89852/2022 întocmit de Direcția Juridică, Asistență de Specialitate și Contencios Administrativ prin care se propune aprobarea organigramei și statului de funcții ale Spitalului Clinic de Boli Infecțioase și Pneumoftiziologie „Victor Babeș” Craiova;

În conformitate cu prevederile Legii nr.95/2006, republicată, privind reforma în domeniul sănătății, cu modificările și completările ulterioare, Legii nr.53/2003, republicată – Codul Muncii, cu modificările și completările ulterioare, Ordinului nr.1312/250/2020 privind organizarea și funcționarea structurii de management al calității serviciilor de sănătate în cadrul unităților sanitare cu paturi și serviciilor de ambulanță, în procesul de implementare a sistemului de management al calității serviciilor de sănătate și siguranței pacientului, Ordinului nr. 75/2019 pentru aprobarea Criteriilor de performanță privind constituirea, încadrarea și dotarea serviciilor voluntare și a serviciilor private pentru situații de urgență, cu modificările și completările ulterioare și Ordinului nr.1224/2010 privind aprobarea normativelor de personal pentru asistența medicală spitalicească, precum și pentru modificarea și completarea Ordinului ministrului sănătății publice nr.1.778/2006 privind aprobarea normativelor de personal;

În temeiul art.129 alin.2 lit.a, coroborat cu alin.3 lit.c, art.139 alin.3 lit.h, art.154 alin.1 și art.196 alin.1 lit.a din Ordonanța de Urgență a Guvernului nr.57/2019 privind Codul administrativ, cu modificările și completările ulterioare;

HOTĂRĂȘTE:

- Art.1.** Se aprobă organigrama și statul de funcții ale Spitalului Clinic de Boli Infecțioase și Pneumoftiziologie „Victor Babeș” Craiova, conform anexelor nr.1 și 2 care fac parte integrantă din prezenta hotărâre.
- Art.2.** Primarul Municipiului Craiova, prin aparatul de specialitate: Serviciul Administrație Publică Locală, Serviciul Resurse Umane și Spitalul Clinic de Boli Infecțioase și Pneumoftiziologie „Victor Babeș” Craiova vor aduce la îndeplinire prevederile prezentei hotărâri.

**INIȚIATOR,
PRIMAR,
Lia-Olguța VASILESCU**

**AVIZAT,
SECRETAR GENERAL,
Nicoleta MIULESCU**

REFERAT DE APROBARE
A PROIECTULUI DE HOTARÂRE PRIVIND APROBAREA ORGANIGramei ȘI
STATULUI DE FUNCȚII ALE SPITALULUI CLINIC DE BOLI INFECȚIOASE ȘI
PNEUMOFTIZIOLOGIE „VICTOR BABEȘ” CRAIOVA

Având în vedere:

- adresa Spitalului Clinic de Boli Infecțioase și Pneumoftiziologie „Victor Babeș” Craiova nr. 6449/2022, înregistrată la autoritatea locală sub nr. 89/2022;
- prevederile Legii nr. 95/2006, republicată, privind reforma în domeniul sănătății, cu modificările și completările ulterioare;
- prevederile Ordonanței de Urgență nr. 162/2008, privind transferul ansamblului de atribuții și competențe exercitate de Ministerul Sănătății Publice către autoritățile administrației publice locale, cu modificările și completările ulterioare;
- prevederile Ordinului nr. 1224/2010 privind aprobarea normativelor de personal pentru asistența medicală spitalicească, precum și pentru modificarea și completarea Ordinului ministrului sănătății publice nr. 1.778/2006 privind aprobarea normativelor de personal, cu modificările și completările ulterioare;
- prevederile Ordinului nr. 1312/250/2020 privind organizarea și funcționarea structurii de management al calității serviciilor de sănătate în cadrul unităților sanitare cu paturi și serviciilor de ambulanță, în procesul de implementare a sistemului de management al calității serviciilor de sănătate și siguranței pacientului;
- prevederile Ordinului nr. 75/2019 pentru aprobarea Criteriilor de performanță privind constituirea, încadrarea și dotarea serviciilor voluntare și a serviciilor private pentru situații de urgență, cu modificările și completările ulterioare;
- prevederile Ordonanței de Urgență nr. 57/2019, privind Codul administrativ, cu modificările și completările ulterioare;

propunem promovarea proiectului de hotarâre privind:

- aprobarea organigramei și statului de funcții ale Spitalului Clinic de Boli Infecțioase și Pneumoftiziologie „Victor Babeș” Craiova.

PRIMAR,
LIA –OLGUȚA VASILESCU

ÎNTOCMIT:
CAMELIA-NICOLETA FLOREA
Îmi asum responsabilitatea privind
fundamentarea, realitatea și legalitatea
întocmirii acestui act oficial
Data: _____
Semnătura: _____

RAPORT

privind aprobarea organigramei și statului de funcții
ale Spitalului Clinic de Boli Infecțioase și Pneumoftiziologie „Victor Babeș” Craiova

În conformitate cu prevederile Ordonanței de Urgență a Guvernului României nr. 162/2008 pentru modificarea unor acte normative din domeniul sănătății în vederea descentralizării, a fost transferat ansamblul de atribuții și competențe ale Ministerului Sănătății Publice către autoritățile administrației publice locale, concomitent cu asigurarea resurselor umane, materiale și financiare necesare exercitării acestora.

Prin Hotărârea Guvernului României nr. 529/2010 pentru modificarea și completarea unor acte normative din domeniul sănătății a fost aprobată lista unităților sanitare publice cu paturi pentru care s-a transferat managementul asistenței medicale către autoritățile administrației publice locale, la pozițiile 148-150 din această listă regăsindu-se Spitalul Clinic Municipal „Filantropia” Craiova, Spitalul Clinic de Boli Infecțioase și Pneumoftiziologie „Victor Babeș” Craiova și Spitalul Clinic de Neuropsihiatrie Craiova.

În Monitorul Oficial nr. 658/2010 a fost publicat Ordinul nr. 1224/2010 privind aprobarea normativelor de personal pentru asistența medicală spitalicească, precum și pentru modificarea și completarea Ordinului ministrului sănătății publice nr. 1.778/2006 privind aprobarea normativelor de personal.

Potrivit art. 6 din actul normativ menționat, numărul de posturi, pe categorii de personal, între limita minimă și maximă, se stabilește de managerul fiecărei unități sanitare cu personalitate juridică, potrivit structurilor medicale aprobate, cu încadrarea în cheltuielile de personal aprobate ca limită maximă prin bugetul anual de venituri și cheltuieli.

Prin nota de fundamentare nr. 6437/2022, și adresa nr.6449/2022, înregistrată la Consiliul Local al municipiului Craiova sub numărul 89/09.05.2022, Spitalul Clinic de Boli Infecțioase și Pneumoftiziologie „Victor Babeș” Craiova propune spre aprobare organigrama și statul de funcții pentru un număr de 539 posturi, cu o majorare de 6,5 posturi.

Comparativ cu organigrama și statul de funcții aprobate, Spitalul Clinic de Boli Infecțioase și Pneumoftiziologie „Victor Babeș” Craiova propune următoarele modificări:

- transformarea postului vacant de asistent medical generalist, studii postliceale, în asistent medical principal, studii postliceale (poz. nr.17 din statul de funcții aprobat) ;
- postul de medic primar de la Clinica Boli Infecțioase Adulți II (poz. nr. 82.5 din statul de funcții aprobat), vacant prin pensionare, se transformă în medic specialist;
- posturile vacante de asistent medical de la poz. nr. 106 și 107 din statul de funcții aprobat, se transformă ca nivel de studii din studii postliceale în studii superioare;
- postul de medic primar de la Clinica Boli Infecțioase Copii, poz. nr. 126 din statul de funcții aprobat, vacant prin pensionare, se transformă în medic specialist ;
- postul de asistent medical de la poz.140 din statul de funcții aprobat, vacant prin pensionare, se transformă ca nivel de studii din studii postliceale în studii superioare;
- postul vacant de asistent medical de la poz.150 din statul de funcții aprobat, se transformă ca grad profesional din principal în generalist;
- postul vacant de asistent medical de la poz.151 din statul de funcții aprobat se transformă ca nivel de studii din studii postliceale în studii superioare;
- postul vacant de asistent medical de la poz.227 din statul de funcții aprobat, se transformă ca grad profesional din principal în generalist;
- postul vacant de asistent medical de la poz.229 din statul de funcții aprobat, se transformă din asistent medical principal, studii postliceale, în asistent medical generalist, studii superioare;

-se transformă postul vacant de asistent medical generalist, studii superioare, de la Clinica PNF II (poz. nr. 263 din statul de funcții aprobat), în post de biolog principal, în cadrul Laboratorului de Analize Medicale, post absolut necesar pentru buna desfășurare a actului medical la nivelul laboratorului unitatii sanitare, având în vedere referatul întocmit de șeful Laboratorului de Analize Medicale, prin care solicită înființarea unui post de biolog cu specializare pe managementul calitatii (RMC), fiind necesar pentru acreditarea RENAR a laboratorului (fiind cerinta expresa a conditiilor de acreditare RENAR).

Datorită înființării unui centru de imagistică medicală, achiziționării prin fonduri europene a unui CT și a mai multor aparate ecograf, precum și relocării aparatului Rgrafie, se impune ca desfășurarea activității medicale în cadrul Laboratorului de Radiologie să se desfășoare în trei ture și de asemenea, să funcționeze o linie de gardă care să deservească acest laborator. Pentru buna desfășurare a activității medicale continue a Laboratorului de Radiologie, se înființează următoarele posturi :

- 0,5 post de medic primar;
- 1 post asistent medical radiologie, debutant, studii superioare;
- 1 post asistent medical radiologie, generalist, studii superioare;
- 1 post asistent medical generalist, studii superioare;
- 1 post asistent medical principal, studii superioare;
- 1 post asistent medical generalist, studii postliceale;
- 1 post asistent medical principal, studii postliceale;

De asemenea, statul de funcții cuprinde posturile vacante prin pensionare, cele care au fost ocupate prin concursuri, precum și modificările de funcții urmare promovărilor în grade și trepte profesionale.

În conformitate cu prevederile art. 129 alin. 2 lit. "a" și alin. 3 lit. "c" din Ordonanța de Urgență nr. 57/2019 privind Codul administrativ, cu modificările și completările ulterioare, Consiliul Local exercită atribuții privind unitatea administrativ-teritorială, organizarea proprie, precum și organizarea și funcționarea aparatului de specialitate al primarului, ale instituțiilor publice de interes local și ale societăților și regiilor autonome de interes local. În exercitarea acestor atribuții, Consiliul Local aprobă, în condițiile legii, la propunerea primarului, înființarea, organizarea și statul de funcții ale aparatului de specialitate al primarului, ale instituțiilor publice de interes local, reorganizarea și statul de funcții ale regiilor autonome de interes local, precum și înființarea, reorganizarea sau desființarea de societăți de interes local și statul de funcții al acestora.

Având în vedere cele prezentate, propunem Consiliului Local al municipiului Craiova, în conformitate cu prevederile Ordonanței de Urgență nr. 57/2019 privind Codul Administrativ, cu modificările și completările ulterioare, Legii nr. 95/2006, republicată, privind reforma în domeniul sănătății, cu modificările și completările ulterioare, Legii nr. 53/2003, republicată – Codul Muncii, cu modificările și completările ulterioare, Ordinului nr. 1312/250/2020 privind organizarea și funcționarea structurii de management al calității serviciilor de sănătate în cadrul unităților sanitare cu paturi și serviciilor de ambulanță, în procesul de implementare a sistemului de management al calității serviciilor de sănătate și siguranței pacientului, Ordinului nr. 75/2019 pentru aprobarea Criteriilor de performanță privind constituirea, încadrarea și dotarea serviciilor voluntare și a serviciilor private pentru situații de urgență, cu modificările și completările ulterioare și Ordinului nr. 1224/2010 privind aprobarea normativelor de personal pentru asistența medicală spitalicească, precum și pentru modificarea și completarea Ordinului ministrului sănătății publice nr. 1.778/2006 privind aprobarea normativelor de personal, cu modificările și completările ulterioare, aprobarea organigramei și statului de funcții ale Spitalului Clinic de Boli Infecțioase și Pneumoftiziologie „Victor Babeș” Craiova, conform anexelor 1 și 2 la prezentul raport.

ȘEF SERVICIU,

CAMELIA NICOLETA FLOREA

Îmi asum responsabilitatea privind realitatea și legalitatea în solidar cu întocmitorul înscrisului

Data:

Semnătura:

Întocmit,

Cons. GEORGETA-VIORICA GLIGORIJEVIĆ

Îmi asum responsabilitatea pentru fundamentarea, realitatea și legalitatea întocmirii acestui act oficial

Data:

Semnătura:

**ORGANIGRAMA SPITALULUI CLINIC DE BOLI INFECȚIOASE
 ȘI PNEUMOFTIZIOLOGIE „VICTOR BABEȘ” CRAIOVA PENTRU ANUL 2022**

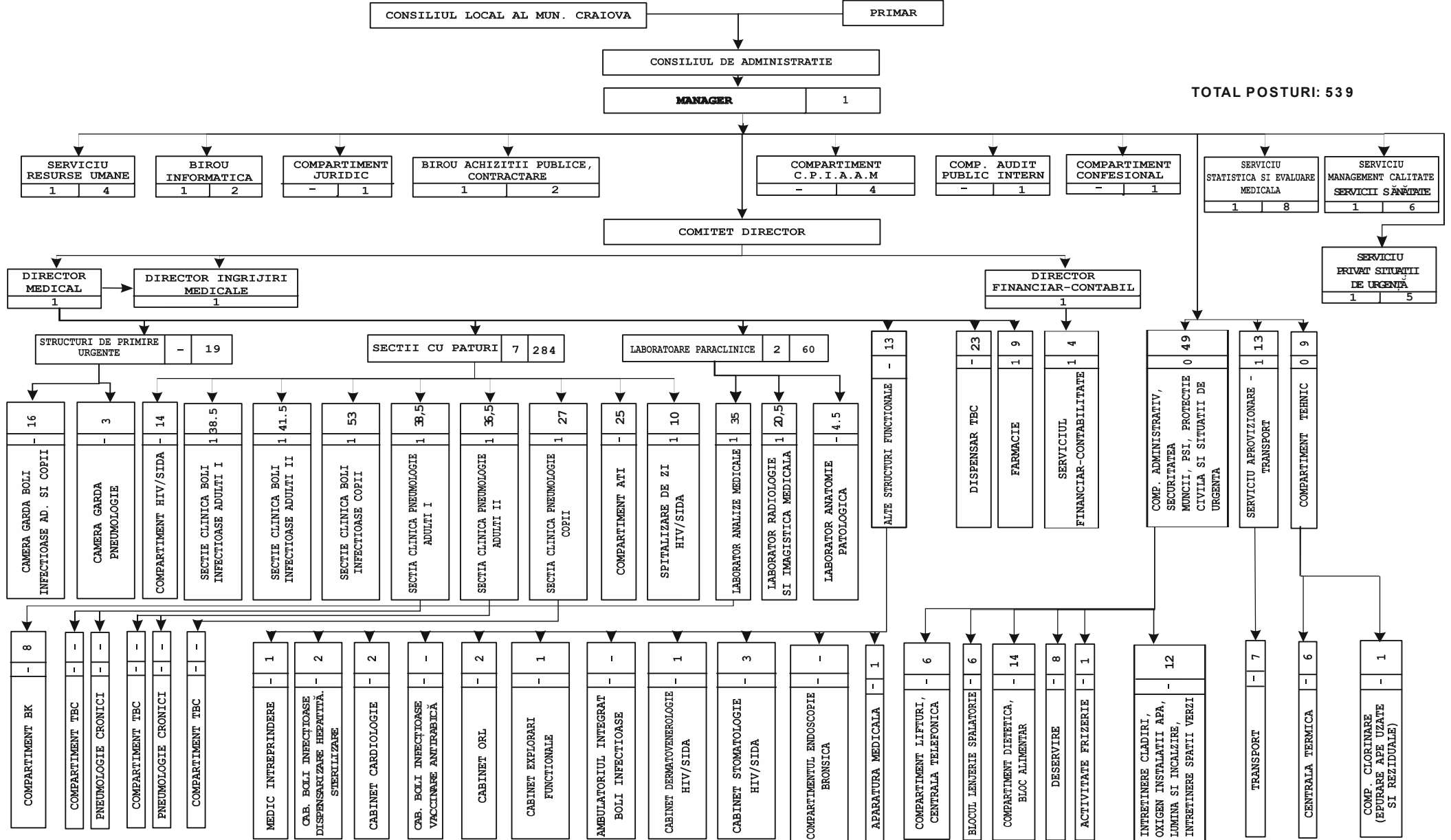

STAT DE FUNCTII AL SPITALULUI CLINIC DE BOLI INFECTIOASE ŞI PNEUMFTIZIOLOGIE "VICTOR

Nr. Crt.	FUNCTIA,GRAD SAU TREAPTA	Numele si Prenumele	Nivel studii	Cuatum post	Grad sau Treapta	Numar posturi aprobate	Numar posturi ocupate	Numar posturi vacante
CONDUCEREA SPITALULUI								
1	MANAGER	TURCU ANDREEA ADINA	S	1	II	1	1	0
2	DIRECTOR MEDICAL	NICOLOSU DRAGOS	S	1	II	1	0	1
3	DIRECTOR FIN.CONTABIL	VASILUTA COSMIN	S	1	II	1	0	1
4	DIRECTOR INGRIJIRI MEDICALE	POENARU LUMINITA	S	1	II	1	1	0
TOTAL CONDUCERE				4		4	2	2
COMPARTIMENT PREVENIRE INFECTII ASOCIATE ASISTENTEI MEDICALE								
5	MEDIC	GRECU GIORGIANA	S	1	PRIMAR	1	1	0
TOTAL PERSONAL SANITAR				1		1	1	0
6	ASISTENT MEDICAL	SANDU OTILIA	PL	1	PRINCIPAL	1	1	0
7	ASISTENT MEDICAL	BOTU LILIANA	PL	1	PRINCIPAL	1	1	0
TOTAL PERSONAL MEDIU				2		2	2	0
8	AGEN DDD	BUSU FLORINEL	M	1		1	1	0
TOTAL PERSONAL AUXILIAR				1		1	1	0

CAMERA DE GARDA BOLI INFECTIOASE								
9	ASISTENT MEDICAL	SANDU RODICA (RADUT)	PL	1	PRINCIPAL	1	1	0
10	ASISTENT MEDICAL	GHEJAN LUTHER	S	1	PRINCIPAL	1	1	0
11	ASISTENT MEDICAL	PREOTEASA CORNELIA DOINA	S	1	PRINCIPAL	1	1	0
12	ASISTENT MEDICAL	CIOBANU ANCA VALENA	PL	1	PRINCIPAL	1	1	0
13	ASISTENT MEDICAL	BABEANU CRISTINA	S	1	PRINCIPAL	1	1	0
14	ASISTENT MEDICAL	BALANA MIHAELA	S	1	PRINCIPAL	1	1	0
15	ASISTENT MEDICAL	VANCICA SORIN	PL	1	PRINCIPAL	1	1	0
16	ASISTENT MEDICAL	PETRESCU FLORENTINA RAMONA	S	1	PRINCIPAL	1	1	0
17	ASISTENT MEDICAL	VACANT	PL	1	PRINCIPAL	1	0	1
TOTAL ASISTENTE 3 TURE CAMERA DE GARDA				9		9	8	1
18	INFIRMIERA	FILIP IOANA	M	1		1	1	0
19	INFIRMIERA	DIMIERU ALEXANDRA	M	1		1	1	0
20	INFIRMIERA	CIOABLA PAULA	M	1		1	1	0
21	INFIRMIERA	PASARE IULICA	M	1		1	1	0
22	INFIRMIERA	VACANT	G	1		1	0	1
TOTAL INFIRMIERE CAMERA DE GARDA				5		5	4	1
23	INGRIJITOARE	VULTURU DORIANA	G	1		1	1	0
24	INGRIJITOARE	DRAGOMIR MIHAELA	G	1		1	1	0
TOTAL INGRIJITOARE CAMERA DE GARDA				2		2	2	0
CAMERA GARDA PNEUMOLOGIE								

25	ASISTENT MEDICAL	RADU JANINA MADALINA	PL	1	PRINCIP AL	1	1	0
26	ASISTENT MEDICAL	TRANA ANISOARA	PL	1	PRINCIP AL	1	1	0
27	ASISTENT MEDICAL	VACANT	PL	1	GENER ALIST	1	0	1
TOTAL PERS.SANITA R MEDIU				3		3	2	1
SECTIA CLINICA DE BOLI INFECTIOASE ADULTI I - 65PATURI								
28	MEDIC SEF SECTIE	VACANT	S	1	II	1	0	1
29	MEDIC	DUMITRASCU FELICIA	S	1	PRIMAR	1	1	0
30	MEDIC	SANDU MADALINA CLAUDIA	S	1	SPECIA LIST	1	1	0
30,5	MEDIC - As. Univ.	DRAGONU LIVIA	S	0,5	PRIMAR	0,5	0,5	0
31,5	MEDIC	CANCIOVICI CARMEN	S	1	PRIMAR	1	1	0
32,5	MEDIC	MUSA MANUELA ELENA	S	1	PRIMAR	1	1	0
TOTAL MEDICI				5,5		5,5	4,5	1
33,5	ASISTENT MEDICAL SEF	AMZA CORNELIA	S	1	PRINCIP AL	1	1	0
34,5	ASISTENT MEDICAL	DESPA SIMONA	PL	1	PRINCIP AL	1	1	0
35,5	ASISTENT MEDICAL	ALEXANDRO NIU PAULA	PL	1	PRINCIP AL	1	1	0
36,5	ASISTENT MEDICAL	CIOBANU MARINELA ALINA	S	1	PRINCIP AL	1	1	0
37,5	ASISTENT MEDICAL	ANGHEL MIHAELA	PL	1	PRINCIP AL	1	1	0
38,5	ASISTENT MEDICAL	VACANT	S	1	PRINCIP AL	1	0	1
39,5	ASISTENT MEDICAL	MICU IOSIF BIDIN ANCA	S	1	PRINCIP AL	1	1	0
40,5	ASISTENT MEDICAL	CROITORU IONELA	PL	1	PRINCIP AL	1	1	0
41,5	ASISTENT MEDICAL	SARPE ICA CECILIA	PL	1	PRINCIP AL	1	1	0
42,5	ASISTENT MEDICAL	TOMA MIHAELA- VIORICA	PL	1	PRINCIP AL	1	1	0

43,5	ASISTENT MEDICAL	FLOREA MARINELA- VIOLETA	S	1	PRINCIP AL	1	1	0
44,5	ASISTENT MEDICAL	SERBANESC U DANIELA	PL	1	PRINCIP AL	1	1	0
45,5	ASISTENT MEDICAL	VACANT	S	1	GENER ALIST	1	0	1
46,5	ASISTENT MEDICAL	VANCICA AURELIA	S	1	PRINCIP AL	1	1	0
47,5	ASISTENT MEDICAL	CETATEANU DANIELA	PL	1	PRINCIP AL	1	1	0
48,5	ASISTENT MEDICAL	CIOCIOI GEORGETA	PL	1	PRINCIP AL	1	1	0
49,5	ASISTENT MEDICAL	TRUICA MIRELA	PL	1	PRINCIP AL	1	1	0
50,5	ASISTENT MEDICAL	VOINEA CARMEN MADALINA	PL	1	PRINCIP AL	1	1	0
51,5	ASISTENT MEDICAL	DUMITRESCU FLORINA	PL	1	PRINCIP AL	1	1	0
TOTAL PERS.MEDIU TREI TURE				19		19	17	2
52,5	REGISTRAT OR MEDICAL	VACANT	M	1	DEBUTA NT	1	0	1
TOTAL PERS.MEDIU POST FIX				1		1	0	1
53,5	INFIRMIERA	CORBEANU EUGENIA	G	1		1	1	0
54,5	INFIRMIERA	MATEI IOANA	G	1		1	1	0
55,5	INFIRMIERA	NITULESCU ELENA	M	1		1	1	0
56,5	INFIRMIERA	VACANT	G	1		1	0	1
57,5	INFIRMIERA	MANOLOIU ELENA	G	1		1	1	0
58,5	INFIRMIERA	DRIMBOI LILIANA	G	1		1	1	0
59,5	INFIRMIERA	IORDACHE MIHAITA	G	1		1	1	0
60,5	INFIRMIERA	LUNGU MARIANA	M	1		1	1	0
61,5	INFIRMIERA	SAVULEA MIRELA LILIANA	G	1		1	1	0
62,5	INFIRMIERA	TRANA LOREDANA	G	1		1	1	0
63,5	INFIRMIERA	CIOACA LUMINITA	M	1		1	1	0
64,5	INFIRMIERA	BOLOGA MIHAELA	M	1		1	1	0
65,5	INFIRMIERA	VIRDARU LUCICA	M	1		1	1	0
TOTAL INFIRMIERE				13		13	12	1

SECTIA CLINICA BOLI INFECTIOASE ADULTI II - 65 PATURI								
81,5	MEDIC SEF SECTIE	DIACONESCU IULIAN	S	1	II	1	1	0
82,5	MEDIC	VACANT	S	1	SPECIA LIST	1	0	1
83,5	MEDIC	IONESCU STEFANIA	S	1	PRIMAR	1	1	0
84,5	MEDIC	CULMAN CARMEN DANIELA	S	1	PRIMAR	1	1	0
85,5	MEDIC	NICULESCU IRINA	S	1	PRIMAR	1	1	0
86	MEDIC - Sef lucr.	GIUBELAN LUCIAN	S	0,5	PRIMAR	0,5	0,5	0
TOTAL MEDICI				5,5		5,5	4,5	1
87	ASISTENT MEDICAL SEF	BURADA IONELA	PL	1	PRINCIP AL	1	1	0
88	ASISTENT MEDICAL	VACANT	PL	1	PRINCIP AL	1	0	1
89	ASISTENT MEDICAL	LAUTARU VERGINIA- IONELA	PL	1	PRINCIP AL	1	1	0
90	ASISTENT MEDICAL	GARGEL STEFANIA- CORINA	PL	1	PRINCIP AL	1	1	0
91	ASISTENT MEDICAL	CAIA NICOLETA	PL	1	PRINCIP AL	1	1	0
92	ASISTENT MEDICAL	IANCU IONELA NADIA	S	1	PRINCIP AL	1	1	0
93	ASISTENT MEDICAL	VACANT	PL	1	PRINCIP AL	1	0	1
94	ASISTENT MEDICAL	IAGARU LUMINITA	PL	1	PRINCIP AL	1	1	0
95	ASISTENT MEDICAL	VLADUT DOINA	S	1	PRINCIP AL	1	1	0
96	ASISTENT MEDICAL	TUDOR MARIANA	S	1	PRINCIP AL	1	1	0
97	ASISTENT MEDICAL	GALUT VALENTIN	S	1	GENER ALIST	1	1	0
98	ASISTENT MEDICAL	HOARCA ANDREEA- ELENA	S	1	PRINCIP AL	1	1	0
99	ASISTENT MEDICAL	FLITA MARINELA	S	1	PRINCIP AL	1	1	0
100	ASISTENT MEDICAL	VACANT	PL	1	GENER ALIST	1	0	1
101	ASISTENT MEDICAL	MARCU GEORGETA	S	1	PRINCIP AL	1	1	0

102	ASISTENT MEDICAL	CHISA ANDREEA ALINA	S	1	GENER ALIST	1	1	0
103	ASISTENT MEDICAL	BUSOI MIHAELA	S	1	PRINCIP AL	1	1	0
104	ASISTENT MEDICAL	OPRESCU IULIANA	PL	1	GENER ALIST	1	1	0
105	ASISTENT MEDICAL	CIRCEANU ALINA MADALINA	PL	1	GENER ALIST	1	1	0
106	ASISTENT MEDICAL	VACANT	S	1	GENER ALIST	1	0	1
107	ASISTENT MEDICAL	VACANT	S	1	PRINCIP AL	1	0	1
TOTAL ASISTENTE 3 TURE				21		21	16	5
108	REGISTRAT OR MEDICAL	VACANT	M	1	DEBUTA NT	1	0	1
TOTAL PERS.MEDIU POST FIX				1		1	0	1
109	INFIRMIERA	MANOLEA MARIANA	G	1		1	1	0
110	INFIRMIERA	VACANT	M	1		1	0	1
111	INFIRMIERA	DUNOIU FLORENTINA	G	1		1	1	0
112	INFIRMIERA	VACANT	G	1		1	0	1
113	INFIRMIERA	MOGOI AURELIA	G	1		1	1	0
114	INFIRMIERA	DOBRE VASILICA	G	1		1	1	0
115	INFIRMIERA	BAICU PATRICIA	M	1		1	1	0
116	INFIRMIERA	PIRVU ILEANA FELICIA	M	1		1	1	0
117	INFIRMIERA	VARLAN STEFANIA	G	1		1	1	0
118	INFIRMIERA	GHILA CORINA	G	1		1	1	0
119	INFIRMIERA	VACANT	G	1		1	0	1
120	INFIRMIERA	MITRAN MIHAELA CORINA	G	1		1	1	0
121	INFIRMIERA	POPESCU CRISTIANA	G	1		1	1	0
TOTAL INFIRMIERE				13		13	10	3
122	INGRIJITOAR E	STANESCU GEORGETA	G	1		1	1	0
123	INGRIJITOAR E	FICIU ELENA	G	1		1	1	0

TOTAL INGRIJITOARE				2		2	2	0
SECTIA CLINICA BOLI INFECTIOASE COPII - 60 PATURI								
124	MEDIC SEF SECTIE	VACANT	S	1	II	1	0	1
125	MEDIC	MITROI ANDREEA	S	1	SPECIA LIST	1	1	0
126	MEDIC	VACANT	S	1	SPECIA LIST	1	0	1
127	MEDIC	STANESCU MARIANA	S	1	PRIMAR	1	1	0
128	MEDIC	ROSKANOVIC CRISTINA	S	1	SPECIA LIST	1	1	0
129	MEDIC	RISTEA DANIELA VICTORIA	S	1	PRIMAR	1	1	0
TOTAL MEDICI				6		6	4	2
130	ASISTENT MEDICAL SEF	SANDRU EUGENIA	SSD	1	PRINCIP AL	1	1	0
131	ASISTENT MEDICAL	GHIOTALA FLORINA	PL	1	PRINCIP AL	1	1	0
132	ASISTENT MEDICAL	DOBRE VIOLETA	PL	1	PRINCIP AL	1	1	0
133	ASISTENT MEDICAL	POPA MIHAELA SIMONA	S	1	PRINCIP AL	1	1	0
134	ASISTENT MEDICAL	PIRLOGEA CORNELIA	S	1	PRINCIP AL	1	1	0
135	ASISTENT MEDICAL	NITA FLORENTINA	PL	1	PRINCIP AL	1	1	0
136	ASISTENT MEDICAL	DUDASI ELENA	PL	1	PRINCIP AL	1	1	0
137	ASISTENT MEDICAL	ANGHEL FLORINA COSTELA	PL	1	PRINCIP AL	1	1	0
138	ASISTENT MEDICAL	VACANT	S	1	GENER ALIST	1	0	1
139	ASISTENT MEDICAL	ROSU ADRIANA CLAUDIA	PL	1	PRINCIP AL	1	1	0
140	ASISTENT MEDICAL	VACANT	S	1	PRINCIP AL	1	0	1
141	ASISTENT MEDICAL	VACANT	S	1	PRINCIP AL	1	0	1
142	ASISTENT MEDICAL	GHEORGHIA DE ANITA	PL	1	PRINCIP AL	1	1	0
143	ASISTENT MEDICAL	CAZACU LAVINIA IONELA	PL	1	PRINCIP AL	1	1	0

144	ASISTENT MEDICAL	BUTA FLORINA	PL	1	PRINCIP AL	1	1	0
145	ASISTENT MEDICAL	DRAGOIANU ALICE ANDREEA	PL	1	PRINCIP AL	1	1	0
146	ASISTENT MEDICAL	STANICA IONELA CAMELINDA	PL	1	PRINCIP AL	1	1	0
147	ASISTENT MEDICAL	NEDIANU PAULA DANIELA	PL	1	PRINCIP AL	1	1	0
148	ASISTENT MEDICAL	STANESCU LUCIANA	PL	1	PRINCIP AL	1	1	0
149	ASISTENT MEDICAL	DUMITRASCU ADRIANA	S	1	PRINCIP AL	1	1	0
150	ASISTENT MEDICAL	VACANT	PL	1	GENER ALIST	1	0	1
TOTAL PERS.MED.TR EI TURE				21		21	17	4
151	ASISTENT MEDICAL	VACANT	S	1	PRINCIP AL	1	0	1
152	ASISTENT MEDICAL	PATRU DORINA MIHAELA	PL	1	PRINCIP AL	1	1	0
153	ASISTENT MEDICAL	VACANT	PL	1	PRINCIP AL	1	0	1
TOTAL PERS.MEDIU BIBERONERIE				3		3	1	2
154	REGISTRAT OR MEDICAL	VACANT	M	1		1	0	1
TOTAL PERS.MEDIU POST FIX				1		1	0	1
155	INFIRMIERA	VADUVA MARINA RALUCA	M	1		1	1	0
156	INFIRMIERA	OTEL ELENA	G	1		1	1	0
157	INFIRMIERA	MARINESCU(RADOI)SAND A STEFANA	G	1		1	1	0
158	INFIRMIERA	CIOABLA MIHAIELA	M	1		1	1	0
159	INFIRMIERA	IANCU LIVIA	G	1		1	1	0
160	INFIRMIERA	BUSU JENI EUGENIA	G	1		1	1	0
161	INFIRMIERA	RADU IULIANA	G	1		1	1	0

162	INFIRMIERA	VARUT VALENTINA	G	1		1	1	0
163	INFIRMIERA	MITRICA MARIA NICOLETA	M	1		1	1	0
164	INFIRMIERA	BOAGIU STEFANIA DANIELA	G	1		1	1	0
165	INFIRMIERA	DINULEASA ANDREEA ELENA	G	1		1	1	0
166	INFIRMIERA	SOLDEA MARILENA CAMELIA	G	1		1	1	0
167	INFIRMIERA	BOANGHER DENISA	M	1		1	1	0
168	INFIRMIERA	VASILE FLORENTINA	M	1		1	1	0
169	INFIRMIERA	FLORESCU PUSA	M	1		1	1	0
170	INFIRMIERA	GHITA EUGENIA	G	1		1	1	0
171	INFIRMIERA	GAMAN MIOARA	G	1		1	1	0
TOTAL INFIRMIERE				17		17	17	0
172	INGRIJITOAR E	RIZA CORNELIA	G	1		1	1	0
173	INGRIJITOAR E	CHIRITA CONSTANTA	G	1		1	1	0
174	INGRIJITOAR E	CHITIBOI VIOLETA	G	1		1	1	0
175	INGRIJITOAR E	CENUSE VERGINICA	G	1		1	1	0
176	INGRIJITOAR E	ENE IOANA	G	1		1	1	0
177	INGRIJITOAR E	LEOVEANU ELENA	G	1		1	1	0
TOTAL INGRIJITOARE				6		6	6	0
AMBULATORI U INTEGRAT BOLI INFECTIOASE								
Activitatea este asigurata de personalul unitatii								
COMPARTIME NT ATI - 10 PATURI								
178	MEDIC	FRUMOSU EUGEN	S	1	SPECIA LIST	1	1	0
179	MEDIC	NEDELEA FELICIA	S	1	SPECIA LIST	1	1	0

180	MEDIC	IOVANESCU OANA	S	1	SPECIALIST	1	1	0
TOTAL PERS.SUPERIOR				3		3	3	0
181	ASISTENT MEDICAL	CORNEANU ELENA GEORGETA	S	1	PRINCIPAL	1	1	0
182	ASISTENT MEDICAL	MACESANU SILVIAN	S	1	PRINCIPAL	1	1	0
183	ASISTENT MEDICAL	VACANT	S	1	PRINCIPAL	1	0	1
184	ASISTENT MEDICAL	CHIREA CLAUDIA	PL	1	PRINCIPAL	1	1	0
185	ASISTENT MEDICAL	ANCUTA NARCISA	S	1	PRINCIPAL	1	1	0
186	ASISTENT MEDICAL	SANDU GEORGETA	PL	1	PRINCIPAL	1	1	0
187	ASISTENT MEDICAL	STOICA IONELA	PL	1	PRINCIPAL	1	1	0
188	ASISTENT MEDICAL	IVANESCU (AMZUCU) ADINA IONELA	S	1	PRINCIPAL	1	1	0
189	ASISTENT MEDICAL	GALUT ANDREEA IULIANA	S	1	GENERALIST	1	1	0
190	ASISTENT MEDICAL	DIMIANU DANIELA	S	1	PRINCIPAL	1	1	0
191	ASISTENT MEDICAL	SMARANDACHE CAMELIA	PL	1	PRINCIPAL	1	1	0
192	ASISTENT MEDICAL	CHELU MARINELA	S	1	PRINCIPAL	1	1	0
193	ASISTENT MEDICAL	VACANT	PL	1	PRINCIPAL	1	0	1
194	ASISTENT MEDICAL	FLOREA RODICA CORNELIA	PL	1	PRINCIPAL	1	1	0
TOTAL PERS.SAN.MEDII DIU TREI TURE				14		14	12	2
195	INFIRMIERA	FOJICA IOANA	G	1		1	1	0
196	INFIRMIERA	POPESCU NICOLETA	M	1		1	1	0
197	INFIRMIERA	NEGREA ANCA	G	1		1	1	0
198	INFIRMIERA	PUPAZA IONICA	G	1		1	1	0
199	INFIRMIERA	ZARA IONELA	G	1		1	1	0
200	INFIRMIERA	GRIGORIE MARIA	M	1		1	1	0
201	INFIRMIERA	VACANT	G	1		1	0	1

202	INFIRMIERA	COSTACHE ELENA	G	1		1	1	0
TOTAL INFIRMIERE				8		8	7	1

SECTIA CLINICA DE PNEUMOLOGI E ADULTI I : 75 PATURI din care COMP. TBC 30 paturi SI PNEUMOLOGI E CRONICI 4 PATURI								
203	MEDIC SEF SECTIE	VACANT	S	1	II	1	0	1
204	MEDIC	TUDOSIE CAMELIA	S	1	PRIMAR	1	1	0
205	MEDIC	IONCICA LUCIAN GHEORGHE	S	1	PRIMAR	1	1	0
206	MEDIC	MARINAS RALUCA	S	1	PRIMAR	1	1	0
207	MEDIC	SCHWARTZ TEODORA	S	1	PRIMAR	1	1	0
208	MEDIC	DEMETRIAN CAMELIA	S	1	PRIMAR	1	1	0
208,5	MEDIC	ol	S	0,5	PRIMAR	0,5	0,5	0
TOTAL PERS. SANITAR SUPERIOR				6,5		6,5	5,5	1
209,5	ASISTENT MEDICAL SEF	VACANT	PL	1	PRINCIP AL	1	0	1
210,5	ASISTENT MEDICAL	BIRZANU GHEORGHE MIHAIL	S	1	PRINCIP AL	1	1	0
211,5	ASISTENT MEDICAL	PREDA ANDREEA	S	1	PRINCIP AL	1	1	0
212,5	ASISTENT MEDICAL	PREDA ANDREEA STEFANIA	PL	1	PRINCIP AL	1	1	0
213,5	ASISTENT MEDICAL	SMARANDAC HE VALENCIA	PL	1	PRINCIP AL	1	1	0
214,5	ASISTENT MEDICAL	VACANT	PL	1	PRINCIP AL	1	0	1
215,5	KINETOTERA PEUT	CONSTANTIN ESCU SORIN	S	1	PRINCIP AL	1	1	0

216,5	ASISTENT MEDICAL	VASILESCU FLORENTINA-DANIELA	PL	1	PRINCIPAL	1	1	0
217,5	ASISTENT MEDICAL	CIOBANU MARINELA	S	1	PRINCIPAL	1	1	0
218,5	ASISTENT MEDICAL	BETIVU SIDONIA	S	1	PRINCIPAL	1	1	0
219,5	ASISTENT MEDICAL	VACANT	S	1	PRINCIPAL	1	0	1
220,5	ASISTENT MEDICAL	TOMA LUCIANA	PL	1	PRINCIPAL	1	1	0
221,5	ASISTENT MEDICAL	VATUI SIMONA ELENA	PL	1	PRINCIPAL	1	1	0
222,5	ASISTENT MEDICAL	PUZDREA ANA MARIA	S	1	PRINCIPAL	1	1	0
223,5	ASISTENT MEDICAL	SMARANDACHE MIRELA MIHAELA	PL	1	PRINCIPAL	1	1	0
224,5	ASISTENT MEDICAL	MITRAN ELIZA IOANA	S	1	PRINCIPAL	1	1	0
225,5	ASISTENT MEDICAL	BIRZANU ANGELICA	S	1	PRINCIPAL	1	1	0
226,5	ASISTENT MEDICAL	RADU MARIANA	PL	1	PRINCIPAL	1	1	0
227,5	ASISTENT MEDICAL	VACANT	PL	1	GENERALIST	1	0	1
TOTAL PERS.SAN.ME DIU TREI TURE				19		19	15	4
228,5	ASISTENT MEDICAL	FURTUNA ELENA ALINA	PL	1	PRINCIPAL	1	1	0
229,5	ASISTENT MEDICAL	VACANT	S	1	GENERALIST	1	0	1
230,5	REGISTRATOR MEDICAL	VACANT	M	1	DEBUTANT	1	0	1
TOTAL PERSONAL MED.POST FIX				3		3	1	2
231,5	INFIRMIERA	STANCIU ANA	G	1		1	1	0
232,5	INFIRMIERA	IONESCU FLORENTINA	G	1		1	1	0
233,5	INFIRMIERA	CALITOIU ANDREEA	G	1	DEBUTANT	1	1	0
234,5	INFIRMIERA	BALUTA CONSTANTINA	G	1		1	1	0
235,5	INFIRMIERA	BUSU IOANA	G	1		1	1	0
236,5	INFIRMIERA	MARICA MARIA	G	1		1	1	0
237,5	INFIRMIERA	BORUZ STELUTA	G	1		1	1	0
238,5	INFIRMIERA	MIU LIGIA OLTUTA	G	1		1	1	0

239,5	INFIRMIERA	PIRVU DANA	G	1		1	1	0
240,5	INFIRMIERA	TRANECI GABRIELA	G	1		1	1	0
241,5	INFIRMIERA	VACANT	G	1		1	0	1
TOTAL INFIRMIERE				11		11	10	1
COMPARTIMENT ENDOSCOPIE BRONSICA								
Activitatea este asigurata de personalul unitatii								
SECTIA CLINICA DE PNEUMOLOGIE ADULTI II : 75 PATURI din care COMP. TBC 30 paturi SI								
242,5	MEDIC SEF SECTIE	NITU FLOARE MIMI	S	1	II	1	1	0
242,5								
243,5	MEDIC	VACANT	S	1	PRIMAR	1	0	1
244,5	MEDIC	CIOROIANU VALENTINA	S	1	PRIMAR	1	1	0
245	MEDIC	OLTEANU MIHAI	S	0,5	PRIMAR	0,5	0,5	0
246	MEDIC	MEDREGONU DIANA	S	1	PRIMAR	1	1	0
TOTAL PERS.SANIT.SUPERIOR				4,5		4,5	3,5	1
247	ASISTENT MEDICAL SEF	MOTOCU ALINA	S	1	PRINCIPAL	1	1	0
248	ASISTENT MEDICAL	DAMIAN CRISTINA	PL	1	PRINCIPAL	1	1	0
249	ASISTENT MEDICAL	BARAGAN NICOLETA	S	1	PRINCIPAL	1	1	0
250	ASISTENT MEDICAL	ADIA IOLANDA MARILENA	PL	1	GENERALIST	1	1	0
251	ASISTENT MEDICAL	VACANT	PL	1	PRINCIPAL	1	0	1
252	ASISTENT MEDICAL	MACAMETE VIOLETA	S	1	PRINCIPAL	1	1	0
253	ASISTENT MEDICAL	VACANT	S	1	PRINCIPAL	1	0	1
254	ASISTENT MEDICAL	DIACONU CAMELIA M	S	1	PRINCIPAL	1	1	0
255	ASISTENT MEDICAL	DUMITRU ILEANA	S	1	PRINCIPAL	1	1	0
256	ASISTENT MEDICAL	AVRAM MIRELA TENORA	S	1	PRINCIPAL	1	1	0
257	ASISTENT MEDICAL	LICA MARIANA	S	1	PRINCIPAL	1	1	0

258	ASISTENT MEDICAL	CIOVICA MIHAELA	S	1	PRINCIP AL	1	1	0
259	ASISTENT MEDICAL	POPA CONSTANTA	S	1	PRINCIP AL	1	1	0
260	ASISTENT MEDICAL	EPURE IONICA	S	1	PRINCIP AL	1	1	0
261	ASISTENT MEDICAL	MURESAN(N EACSU) ANCA	PL	1	PRINCIP AL	1	1	0
262	ASISTENT MEDICAL	VACANT	PL	1	GENER ALIST	1	0	1
262								
263	ASISTENT MEDICAL	VACANT	PL	1	GENER ALIST	1	0	1
264	KINETOTERA PEUT	FLORESCU(F LOREA) ANA MARIA	S	1	DEBUTA NT	1	1	0
TOTAL PERS.MED.TR EI TURE				18		18	14	4
265	ASISTENT MEDICAL	VELISCOIU IONELA	S	1	PRINCIP AL	1	1	0
266	ASISTENT MEDICAL	MININGES LEONICA	PL	1	PRINCIP AL	1	1	0
267	REGISTRAT OR MEDICAL	VACANT	M	1	PRINCIP AL	1	0	1
TOTAL PERS.MED.PO ST FIX				3		3	2	1
268	INFIRMIERA	IVAN IONICA	G	1		1	1	0
269	INFIRMIERA	VACANT	M	1		1	0	1
270	INFIRMIERA	VLAD SIMONA- AMELIA	M	1		1	1	0
271	INFIRMIERA	MIHAI FLORENTA	G	1		1	1	0
272	INFIRMIERA	SMARANDAC HE DANA	G	1		1	1	0
273	INFIRMIERA	CALIU MIHAELA	G	1		1	1	0
274	INFIRMIERA	DEACONU LILIANA	M	1		1	1	0
275	INFIRMIERA	STOICA DANIELA	G	1		1	1	0
276	INFIRMIERA	FERARU ANISOARA	M	1		1	1	0
277	INFIRMIERA	VACANT	G	1		1	0	1
TOTAL INFIRMIERE				10		10	8	2
278	INGRIJITOAR E	TULOIU GEORGETA	G	1		1	1	0
279	INGRIJITOAR E	BULMEZ GEORGETA	G	1		1	1	0

TOTAL INGRIJITOARE				2		2	2	0
SECTIA CLINICA DE PNEUMOLOGI E COPII : 45 PATURI din care COMP.TBC 26 naturi								
280	MEDIC SEF SECTIE	VACANT	S	1	II	1	0	1
281	MEDIC	CHITUCEA RAMONA FLORINA	S	1	PRIMAR	1	1	0
282	MEDIC	SANDULESC U EUGENIA	S	1	PRIMAR	1	1	0
283	MEDIC	STAMEN LAVINA	S	1	PRIMAR	1	1	0
284	MEDIC	CATRINOIU LAVINIA	S	1	SPECIA LIST	1	1	0
TOTAL MEDICI				5		5	4	1
285	ASISTENT MEDICAL SEF	TUCA IRINA AMALIA	S	1	PRINCIP AL	1	1	0
286	ASISTENT MEDICAL	IACOB ALINA	S	1	PRINCIP AL	1	1	0
287	ASISTENT MEDICAL	VANCEA ANA- MARIA	PL	1	PRINCIP AL	1	1	0
288	ASISTENT MEDICAL	VACANT	PL	1	PRINCIP AL	1	0	1
289	ASISTENT MEDICAL	PIRCIU DANIELA	S	1	PRINCIP AL	1	1	0
290	ASISTENT MEDICAL	VACAT	S	1	PRINCIP AL	1	0	1
291	ASISTENT MEDICAL	NICOLAE(PE PENE)MARIA CORNELIA	PL	1	PRINCIP AL	1	1	0
292	ASISTENT MEDICAL	BOBOC ADELUTA	S	1	PRINCIP AL	1	1	0
293	ASISTENT MEDICAL	DORINGA STEFANIA	S	1	PRINCIP AL	1	1	0
294	ASISTENT MEDICAL	IORDACHE ILEANA	S	1	PRINCIP AL	1	1	0
295	ASISTENT MEDICAL	TUDORACHE ANA	S	1	PRINCIP AL	1	1	0
296	ASISTENT MEDICAL	FLOREA CARMEN CATALINA	S	1	PRINCIP AL	1	1	0
297	ASISTENT MEDICAL	VADUVA ANDREI	S	1	PRINCIP AL	1	1	0

TOTAL PERS.MED.TREI TURE				13		13	11	2
298	INFIRMIERA	VACANT	G	1		1	0	1
299	INFIRMIERA	GREERE NICOLETA MARIANA	M	1		1	1	0
300	INFIRMIERA	LUPU DOINA	G	1		1	1	0
301	INFIRMIERA	TUDOSIE RODICA	G	1		1	1	0
302	INFIRMIERA	VACANT	G	1		1	0	1
303	INFIRMIERA	FRANTZ ANA	G	1		1	1	0
304	INFIRMIERA	OLTEANU NICOLETA	G	1		1	1	0
305	INFIRMIERA	CAZACU IONELA	G	1		1	1	0
306	INFIRMIERA	CIRSTEA DANIELA	M	1		1	1	0
307	INFIRMIERA	RICEA IULICA	G	1		1	1	0
TOTAL INFIRMIERE				10		10	8	2
CABINET BOLI INFECTIOASE DISPENSARIZARE HEPATITA								
STERILIZARE								
308	ASISTENT MEDICAL	MUNTEANU CLAUDIA ELENA	S	1	PRINCIPAL	1	1	0
309	ASISTENT MEDICAL	CIONTU LUMINITA	PL	1	PRINCIPAL	1	1	0
TOTAL PERS.MED.				2		2	2	0
CABINET BOLI INFECTIOASE VACCINARE ANTIRABICA								
Activitatea este asigurata de personalul unitatii								
CABINET O.R.L.								
310	MEDIC	OLAR CARMEN IULIANA	S	1	PRIMAR	1	1	0

TOTAL PERSONAL SANITAR SUPERIOR				1		1	1	0
311	ASISTENT MEDICAL	SGURA MARILENA	S	1	PRINCIPAL	1	1	0
TOTAL PERSONAL MEDIU				1		1	1	0
CABINET CARDIOLOGIE								
312	MEDIC	MANESCU MIRELA	S	1	PRIMAR	1	1	0
TOTAL PERSONAL SANITAR SUPERIOR				1		1	1	0
313	ASISTENT MEDICAL	GRECU IONELA LIVIA	PL	1	PRINCIPAL	1	1	0
TOTAL PERS. MED				1		1	1	0
SPITALIZARE DE ZI HIV/SIDA 25 PATURI								
314	MEDIC	COROBEA ALEXANDRA	S	1	PRIMAR	1	1	0
315	MEDIC SEF SECTIE	DUMITRESCU FLORENTINA	S	1	II	1	1	0
TOTAL PERSONAL SANITAR SUPERIOR				2		2	2	0
316	PSIHOLOG	MARINESCU LILIANA SIMONA	S	1	PRINCIPAL	1	1	0
317	ASISTENT MEDICA SOCIAL	DRUTU ELEONORA	S	1	PRINCIPAL	1	1	0
TOTAL ALT PERSONAL SANITAR SUPERIOR				2		2	2	0
318	ASISTENT MEDICAL SEF	POENARU LUMINITA	S	1	PRINCIPAL	1	1	0
319	ASISTENT MEDICAL	STAN FLORENTINA	S	1	PRINCIPAL	1	1	0

320	ASISTENT MEDICAL	TOADER CRISTINA	S	1	PRINCIP AL	1	1	0
321	ASISTENT MEDICAL	IOVAN DANIELA MAGDA	S	1	PRINCIP AL	1	1	0
322	ASISTENT MEDICAL	GUGUIAN ROXANA MIHAELA	S	1	PRINCIP AL	1	1	0
323	REGISTRAT OR MEDICAL	DUMITRACHE ELEONORA	M	1		1	1	0
324	INGRIJITOAR E	TUDORESCU GEORGETA	G	1		1	1	0
TOTAL PERS.SAN MEDIU POST FIX				7		7	7	0
CABINET DERMATOVEN EROLOGIE HIV/SIDA								
325	MEDIC	ROMANESCU AMALIA	S	1	PRIMAR	1	1	0
TOTAL PERSONAL SANITAR SUPERIOR				1		1	1	0
CABINET STOMATOLOG IE HIV/SIDA								
326	MEDIC	TRUTA ELENA MIRELA	S	1	STOMA TOLOG	1	1	0
327	MEDIC	TURCU ADINA ANDREEA	S	1	STOMA TOLOG	1	1	0
328	ASISTENT MEDICAL	VACANT	S	1	GENER ALIST	1	0	1
TOTAL PERSONAL SANITAR SUPERIOR				3		3	2	1
DISPENSAR T.B.C.								
329	MEDIC	VACANT	S	1	SPECIA LIST	1	0	1
330	MEDIC	CORNEANU MIRELA CRISTINA	S	1	PRIMAR	1	1	0
331	MEDIC	GRECU VICTOR	S	1	PRIMAR	1	1	0
332	MEDIC	UNGUREANU IULIA	S	1	PRIMAR	1	1	0
333	MEDIC	BICA DANIELA	S	1	PRIMAR	1	1	0

334	MEDIC coordonator	NICOLOSU DRAGOS	S	1	PRIMAR	1	1	0
335	MEDIC	VOICU MACESEANU ALIN	S	1	PRIMAR	1	1	0
TOTAL PERS.SAN.SU P				7		7	6	1
336	ASISTENT MEDICAL	BALAN MARIANA	S	1	PRINCIP AL	1	1	0
337	ASISTENT MEDICAL	DINULESCU LIANE	S	1	PRINCIP AL	1	1	0
338	ASISTENT MEDICAL	DINCU GENA	S	1	PRINCIP AL	1	1	0
339	ASISTENT MEDICAL	VRAJITORU CRISTINA	PL	1	PRINCIP AL	1	1	0
340	ASISTENT MEDICAL coordonator	BARBU GENOVIA	S	1	PRINCIP AL	1	1	0
341	ASISTENT MEDICAL	CIOROIANU ADRIANA	S	1	PRINCIP AL	1	1	0
342	ASISTENT MEDICAL	IONCICA VIOLETA ALE	S	1	PRINCIP AL	1	1	0
343	ASISTENT MEDICAL	ALEXANDRU CRISTINA	S	1	PRINCIP AL	1	1	0
344	ASISTENT MEDICAL	MLADIN IRINA	PL	1	PRINCIP AL	1	1	0
345	ASISTENT MEDICAL	SANDRU OPRICA	S	1	PRINCIP AL	1	1	0
346	REGISTRAT OR MEDICAL	GIURCA SILVIA	M	1	PRINCIP AL	1	1	0
347	REGISTRAT OR MEDICAL	PIRVU DANIELA	M	1	PRINCIP AL	1	1	0
348	ASISTENT MEDICAL	PREDA CLAUDIU	PL	1	PRINCIP AL	1	1	0
349	INFORMATIC IAN	DINCU ANA MARIA	S	1		1	1	0
TOTAL PERS.SANIT.M EDIU				14		14	14	0
350	INGRIJITOAR E	CONSTANTIN GABRIELA	G	1		1	1	0
351	INGRIJITOAR E	BARAN DANIELA	M	1		1	1	0
TOTAL INGRIJITOARE				2		2	2	0
CABINET EXPLORARI FUNCTIONALE								

352	ASISTENT MEDICAL	ALBU MIRELA	PL	1	PRINCIP AL	1	1	0
TOTAL EXP.FUNCT				1		1	1	0
LABORATOR ANALIZE MEDICALE								
353	MEDIC SEF LABORATOR	ECOBICI CONSTANTIN	S	1	II	1	1	0
354	MEDIC	CONSTANTIN ESCU DOINA	S	1	PRIMAR	1	1	0
355	MEDIC	GUTA CAMELIA DANIELA	S	1	PRIMAR	1	1	0
356	MEDIC	VANGHELIE ANA MARIA	S	1	PRIMAR	1	1	0
357	MEDIC	PUIU RAIMONDA SIMONA	S	1	PRIMAR	1	1	0
358	MEDIC	NICA ALEXANDRA	S	1	PRIMAR	1	1	0
359	MEDIC	VACANT	S	1	SPECIA LIST	1	0	1
TOTAL PERSONAL SANITAR SUPERIOR				7		7	6	1
360	BIOLOG	SEICARU MARIA	S	1	PRINCIP AL	1	1	0
361	BIOLOG	VACANT	S	1	PRINCIP AL	1	0	1
TOTAL ALT PERS.SUPERI OR				2		2	1	1
362	ASISTENT LABORATOR	CHIDU ADRIANA CAMELIA	PL	1	PRINCIP AL	1	1	0
363	ASISTENT LABORATOR	ALBISORU SILVIA	PL	1	PRINCIP AL	1	1	0
364	ASISTENT LABORATOR	VACANT	PL	1	PRINCIP AL	1	0	1
365	ASISTENT LABORATOR	DINA GEORGETA	PL	1	PRINCIP AL	1	1	0
366	ASISTENT LABORATOR	JUGANARIU CARMEN	S	1	PRINCIP AL	1	1	0
367	ASISTENT LABORATOR	VARUICU CORINA	PL	1	PRINCIP AL	1	1	0

368	ASISTENT LABORATOR	GUTA CRISTINA	PL	1	PRINCIP AL	1	1	0
369	ASISTENT LABORATOR	PIRVU FLORENTINA	PL	1	PRINCIP AL	1	1	0
370	ASISTENT LABORATOR	TUDOR MIHAELA	S	1	PRINCIP AL	1	1	0
371	ASISTENT LABORATOR	BAILESTEAN U FELICIA	S	1	PRINCIP AL	1	1	0
372	ASISTENT LABORATOR	CIRJAN FELICIA	PL	1	PRINCIP AL	1	1	0
373	ASISTENT LABORATOR SEF	IFTIMOAI NELA MARILENA	PL	1	PRINCIP AL	1	1	0
374	ASISTENT LABORATOR	CIOBANU MARIANA	PL	1	PRINCIP AL	1	1	0
375	ASISTENT LABORATOR	PIVIN ANGELICA	S	1	PRINCIP AL	1	1	0
376	ASISTENT LABORATOR	GEICA SIMONA	PL	1	PRINCIP AL	1	1	0
377	ASISTENT MEDICAL	BIRLOGEANU ANISOARA	PL	1	PRINCIP AL	1	1	0
378	REGISTRAT OR MEDICAL	TABACU CRISTINA	M	1		1	1	0
TOTAL PERS.SANITA R MEDIU				17		17	16	1
379	INGRIJITOAR E	SIRBU CONSTANTIN A	G	1		1	1	0
380	INGRIJITOAR E	COTEA IOANA LUMINITA	G	1		1	1	0
TOTAL INGRIJITOARE CURATENIE				2		2	2	0
COMPARTIME NT BK								
381	MEDIC	FILIP MONICA DORINA	S	1	PRIMAR	1	1	0
382	MEDIC	GEORGESCU ALINA MARIA	S	1	SPECIA LIST	1	1	0
TOTAL PERS.SAN.SU P				2		2	2	0

383	BIOLOG	EDITOIU CORNELIA	S	1	PRINCIPAL	1	1	0
384	BIOLOG	FLORESCU ADRIANA	S	1	SPECIALIST	1	1	0
385	BIOLOG	BARBU MIHAELA	S	1		1	1	0
TOTAL ALT PERS.SUPERIOR				3		3	3	0
386	ASISTENT LABORATOR	TRANA CORNELIA	PL	1	PRINCIPAL	1	1	0
387	ASISTENT LABORATOR	TURETCHI CARMELA	S	1	PRINCIPAL	1	1	0
TOTAL PERS.SANIT. POST FIX				2		2	2	0
388	INGRIJITOARE	DIMIAN JANETA	G	1		1	1	0
TOTAL INGRIJITOARE				1		1	1	0
LABORATOR RADIOLOGIE SI IMAGISTICA MEDICALA								
389	MEDIC SEF LABORATOR	VACANT	S	1	II	1	0	1
390	MEDIC	DINU LIVIU JEAN	S	1	PRIMAR	1	1	0
391	MEDIC	VACANT	S	1	SPECIALIST	1	0	1
391,5	MEDIC	VACANT	S	0,5	PRIMAR	0,5	0	0,5
392,5	MEDIC (TBC)	BRINZAN CATALIN NICOLAE	S	1	PRIMAR	1	1	0
393,5	MEDIC (TBC)	NITU FLORIANA	S	1	PRIMAR	1	1	0
TOTAL PERS.SANIT.SUPERIOR				5,5		5,5	3	2,5
394,5	FIZICIAN	BADITA VASILICA LOREDANA	S	1	FIZICIAN	1	1	0
TOTAL ALT PERS. SANIT. SUPERIOR				1		1	1	0

395,5	ASISTENT RADIOLOGIE	GEAMANU ANGELA	PL	1	PRINCIPAL	1	1	0
396,5	ASISTENT RADIOLOGIE	PIRVAN BANCU AURELIA	PL	1	PRINCIPAL	1	1	0
397,5	ASISTENT RADIOLOGIE (TBC)	GIOTOIU CRUCERU CLARA*	PL	1	PRINCIPAL	1	1	0
398,5	ASISTENT RADIOLOGIE (TBC)	GAE LIGIA*	PL	1	PRINCIPAL	1	1	0
399,5	ASISTENT RADIOLOGIE (TBC)	SPIRIDONES CU MIHAELA*	PL	1	PRINCIPAL	1	1	0
400,5	ASISTENT RADIOLOGIE (TBC)	SACEANU CLAUDIA*	PL	1	PRINCIPAL	1	1	0
401,5	ASISTENT RADIOLOGIE (TBC)	NEACSU IOANA DANIELA*	PL	1	PRINCIPAL	1	1	0
402,5	ASISTENT RADIOLOGIE (TBC)	COBIRLAU IONELA*	PL	1	PRINCIPAL	1	1	0
403,5	ASISTENT RADIOLOGIE	VACANT	S	1	DEBUTANT	1	0	1
404,5	ASISTENT RADIOLOGIE	VACANT	S	1	GENERALIST	1	0	1
405,5	ASISTENT MEDICAL	VACANT	S	1	PRINCIPAL	1	0	1
406,5	ASISTENT MEDICAL	VACANT	S	1	GENERALIST	1	0	1
407,5	ASISTENT MEDICAL	VACANT	PL	1	PRINCIPAL	1	0	1
408,5	ASISTENT MEDICAL	VACANT	PL	1	GENERALIST	1	0	1
TOTAL PERS.SANIT.M EDIU				14		14	8	6
409,5	INGRIJITOARE	NITA FLOAREA	G	1		1	1	0
TOTAL INGRIJITOARE				1		1	1	0
LABORATOR ANATOMIE PATOLOGICA								
410,5	MEDIC	DRIGNEI-VESELU DANIELA	S	1	PRIMAR	1	1	0
411	MEDIC	STANOIU BOGDAN PETRE	S	0,5	SPECIALIST	0,5	0,5	0

TOTAL PERS.SANIT.SUPERIOR				1,5		1,5	1,5	0
412	ASISTENT LABORATOR	BORA DAN AURELIAN	S	1	PRINCIPAL	1	1	0
413	ASISTENT LABORATOR autopsier	CIRCOTA ALIN-MIHAITA	PL	1	PRINCIPAL	1	1	0
TOTAL PERS.MED.				2		2	2	0
414	INGRIJITOARE	VILAIA COSMIN	G	1		1	1	0
TOTAL INGRIJITOARE				1		1	1	0
MEDIC INTREPRINDERE								
415	MEDIC	TUTUNARU DENISA	S	1	SPECIALIST	1	1	0
TOTAL MED.INTREPRINDERE				1		1	1	0
FARMACIE								
416	FARMACIST SEF	LEU ELENA CRISTINA	S	1	II	1	1	0
417	FARMACIST	IVAN LILIANA CONSTANTA	S	1	PRINCIPAL	1	1	0
418	FARMACIST	CROITORU IOLANDA	S	1	PRINCIPAL	1	1	0
419	FARMACIST	OZUN BRANDUSA CORINA	S	1	SPECIALIST	1	1	0
TOTAL FARMACISTI				4		4	4	0
420	ASISTENT FARMACIE	ANDREI FLOAREA	PL	1	PRINCIPAL	1	1	0
421	ASISTENT FARMACIE	VASILCOIU ILEANA	PL	1	PRINCIPAL	1	1	0
422	ASISTENT FARMACIE	RADU VIOLETA	S	1	PRINCIPAL	1	1	0
423	ASISTENT FARMACIE	NICOLA ONUTA CRISTINA	PL	1	PRINCIPAL	1	1	0
424	ASISTENT FARMACIE	ROSCA IVAN DENISA	PL	1	GENERALIST	1	1	0
TOTAL PERSONAL MEDIU				5		5	5	0

425	INGRIJITOARE	VACANT	G	1		1	0	1
TOTAL INGRIJITOARE				1		1	0	1
APARAT FUNCTIONAL SERVICIU RESURSE UMANE								
426	ŞEF SERVICIU	BULITEANU VERONICA	S	1	II	1	1	0
427	ECONOMIST	DASCALU ADRIANA	S	1	IA	1	1	0
428	ECONOMIST	CIUREA ELENA	S	1	IA	1	1	0
429	ECONOMIST	TUDORAN MADALINA	S	1	I	1	1	0
430	ECONOMIST	BARBU MIRUNA MIHAELA	S	1	I	1	1	0
TOTAL SERVICIU RESURSE UMANE				5		5	5	0
BIROU INFORMATICĂ								
431	SEF BIROU	MANEA ANCA	S	1	II	1	1	0
432	ANALIST PROGRAMA TOR	MATEI GABRIELA	S	1	IA	1	1	0
433	ANALIST PROGRAMA TOR	MATEI ADRIAN	S	1	IA	1	1	0
TOTAL INFORMATICĂ				3		3	3	0
SERVICIU STATISTICĂ ŞI EVALUARE MEDICALĂ								
434	SEF SERVICIU	VACANT	S	1	II	1	0	1
435	OPERATOR CONTROLOR DATE	POPESCU CLAUDIU	M	1	I	1	1	0
436	OPERATOR CONTROLOR DATE	POPESCU RALUCA	M	1	I	1	1	0
437	ECONOMIST	MARIN LIDIA	S	1	IA	1	1	0
438	REFERENT	STANESCU ELENA	M	1	IA	1	1	0

439	ECONOMIST	TRITA LARISA	S	1	IA	1	1	0
440	INFORMATICIAN	TOPUZU LUMINITA	S	1	I	1	1	0
441	ECONOMIST	FERTU MARIANA	S	1	II	1	1	0
442	ECONOMIST	APREOTESEI CLAUDIA	S	1	IA	1	1	0
TOTAL SERVICIU STATISTICĂ ȘI EVALUARE MEDICALĂ				9		9	8	1
SERVICIU MANAGEMENT AL CALITĂȚII SERVICIILOR DE SANATATE								
443	SEF SERVICIU	VACANT	S	1	I	1	0	1
444	MEDIC	VACANT	S	1	SPECIALIST	1	0	1
445	REFERENT DE SPECIALITATE	VACANT	S	1	I	1	0	1
446	REFERENT DE SPECIALITATE	PENCIU MIRABELA	S	1	IA	1	1	0
447	REFERENT DE SPECIALITATE	RISTEA ALIN MARIUS	S	1	I	1	1	0
448	REFERENT DE SPECIALITATE	PATRUTOIU RAZVAN	S	1	IA	1	1	0
449	REFERENT DE SPECIALITATE	VACANT	S	1	II	1	0	1
TOTAL SERVICIU MANAGEMENT AL CALITĂȚII SERVICIILOR DE SANATATE				7		7	3	4
COMPARTIMENT JURIDIC								
450	CONSILIER JURIDIC	BALAN FELICIA	S	1	IA	1	1	0

TOTAL COMP JURIDIC				1		1	1	0
COMPARTIME NT AUDIT PUBLIC INTERN								
451	AUDITOR	NUTA VERGICA	S	1	IA	1	1	0
TOTAL COMPARTIME NT AUDIT PUBLIC INTERN				1		1	1	0
COMPARTIME NT CONFESIONAL								
452	PREOT	MOHANU DANIEL ROMEO	S	1	I	1	1	0
TOTAL COMPARTIME NT CONFENSION AL				1		1	1	0
SERVICIUL FINANCIAR- CONTABILITA TE								
453	ŞEF SERVICIU	VACANT	S	1	II	1	0	1
454	ECONOMIST	PALIU VLADUT ALINA	S	1	IA	1	1	0
455	ECONOMIST	MACESANU ANCA	S	1	IA	1	1	0
456	ECONOMIST	BERCEANU IONICA	S	1	IA	1	1	0
457	ECONOMIST	CHIRCA FLORENTINA	S	1	IA	1	1	0
TOTAL SERVICIU FINANCIAR CONTABILITA TE				5		5	4	1
SERVICIUL APROVIZIONA RE - TRASNPORU RI								
458	SEF SERVICIU	VACANT	S	1	II	1	0	1
459	SEF DEPOZIT MAGAZINER	VACANT	M	1	I	1	0	1

460	ECONOMIST	STANILA ADRIAN ALEXANDRU	S	1	IA	1	1	0
461	ECONOMIST	PALIU VLADUT VICTORIA	S	1	IA	1	1	0
462	ECONOMIST	GIURCA VIOREL	S	1	IA	1	1	0
463	MAGAZINER	CHISA LUMINITA	M	1		1	1	0
464	MAGAZINER	VACANT	M	1		1	0	1
TOTAL APROVIZIONA RE - TRASNPORU RI				7		7	4	3
COMPARTIME NT TRANSPORTU RI								
465	SOFER (AUTOSANIT ARA)	VACANT	M	1	II	1	0	1
466	SOFER (AUTOSANIT ARA)	PETCU ION	M	1	II	1	1	0
467	SOFER	PARASCHIVA MARCEL	M	1	II	1	1	0
468	SOFER (AUTOSANIT ARA)	BALAN MISU	M	1	II	1	1	0
469	SOFER (AUTOSANIT ARA)	GUNA ION	M	1	II	1	1	0
470	SOFER (AUTOSANIT ARA)	NICA LAURENTIU	M	1	II	1	1	0
471	SOFER (AUTOSANIT ARA)	SMOCU LAURENTIU	M	1	II	1	1	0
TOTAL COMPARTIME NT TRANSPORTU RI				7		7	6	1
BIROUL ACHIZITI PUBLICE, CONTRACTAR E								
472	ŞEF BIROU	VASILUTA COSMIN	S	1	II	1	1	0
473	ECONOMIST	BASANGIU GABRIELA	S	1	IA	1	1	0

474	CONSILIER JURIDIC	MARINESCU POPESCU MIHAELA LAVINIA	S	1	IA	1	1	0
TOTAL BIROU ACHIZIȚII PUBLICE, CONTRACTARE				3		3	3	0
COMPARTIMENT ADMINISTRATIV-SECURITATEA MUNCII, PSI, PROTECTIE CIVILĂ ȘI SITUAȚII DE URGENȚĂ								
475	INGINER	CONSTANTIN ESCU PETRE	S	1	IA	1	1	0
476	CASIER	DINCA GEORGETA	M	1	I	1	1	0
TOTALCOMPARTIMENT ADMINISTRATIV-SECURITATEA MUNCII, PSI, PROTECTIE CIVILĂ ȘI SITUAȚII DE URGENȚĂ				2		2	2	0
SERVICIUL PRIVAT PENTRU SITUAȚII DE URGENTA								
477	SEF SERVICIU	VACANT	S	1		1	0	1
478	POMPIER SERVANT	VACANT	M	1	DEBUTANT	1	0	1
479	POMPIER SERVANT	VACANT	M	1	DEBUTANT	1	0	1
480	POMPIER SERVANT	VACANT	M	1		1	0	1
481	POMPIER SERVANT	VACANT	M	1		1	0	1
482	POMPIER SERVANT	VACANT	M	1		1	0	1

TOTAL SERVICIUL PRIVAT PENTRU SITUATII DE URGENTA				6		6	0	6
BLOC LENJERIE SPALATORIE								
483	SPALATORE ASA	VACANT	M	1	II	1	0	1
484	SPALATORE ASA	NEAGU VIORICA	M	1	II	1	1	0
485	SPALATORE ASA	PREDUCA GEANA	M	1	II	1	1	0
486	SPALATORE ASA	VACANT	M	1	II	1	0	1
487	SPALATORE ASA	PADEANU ROXANA NICOLETA	M	1	II	1	1	0
488	MUNCITOR (LENJEREAS A)	CHIRCU MARIA	M	1	II	1	1	0
TOTAL BLOC LENJERIE SPALATORIE				6		6	4	2
DESERVIRE								
489	PORTAR - I	DINU MARIAN	M	1	I	1	1	0
490	PORTAR - I	PERCIU MARIN	M	1	I	1	1	0
491	PORTAR - I	PADEANU SILVINEL RAMONEL	M	1	I	1	1	0
492	PORTAR - I (MUNCITOR I)	BALUTA CLAUDIU	M	1	I	1	1	0
493	PORTAR I	VARUT IULIAN	M	1	I	1	1	0
494	PORTAR- I	OPREA SORIN	M	1	I	1	1	0
495	ARHIVAR I	FRUNTELATA MARIANA	M	1		1	1	0
496	CURIER I	PANA ANA MARIA	M	1		1	1	0
TOTAL DESERVIRE				8		8	8	0
COMPARTIME NT DIETETICA SI BLOC ALIMENTAR								

497	ASISTENT MEDICAL	VINTILA(IOJA) DENISA NICOLITA	PL	1	PRINCIP AL	1	1	0
498	ASISTENT MEDICAL	BABEANU MARIA	PL	1	PRINCIP AL	1	1	0
499	MUNCITOR (BUCATAR)	PAVEL ANA	M	1	I	1	1	0
500	MUNCITOR (BUCATAR)	VALCEANU MARIANA S	M	1	I	1	1	0
501	MUNCITOR (BUCATAR)	GUNA EUFROSINA	M	1	I	1	1	0
502	MUNCITOR (BUCATAR)	VACANT	M	1	I	1	0	1
503	MUNCITOR (BUCATAR)	NITU ELENA	M	1	I	1	1	0
504	MUNCITOR (BUCATAR)	CALUIANU LAURA VIC.	M	1	I	1	1	0
505	MUNCITOR (BUCATAR)	IORDACHE PAULA	M	1	I	1	1	0
506	MUNCITOR (BUCATAR)	NITA NICOLITA	M	1	IV	1	1	0
507	MUNCITOR (BUCATAR)	VACANT	M	1	II	1	0	1
508	MUNCITOR (BUCATAR)	OSIAC GERMINIA VIORELA	M	1	IV	1	1	0
509	MUNCITOR (BUCATAR)	MANOIU FLORIN	M	1	IV	1	1	0
510	MUNCITOR (BUCATAR)	FLOREA CARMEN	M	1	IV	1	1	0
TOTAL COMPARTIME NT DIETETICA SI BLOC ALIMENTAR				14		14	12	2
COMPARTIME NT LIFTURI - CENTRALA TELEFONICA								
511	MUNCITOR (LIFTIER)	SMOCU FLORIN BOGDAN	M	1	III	1	1	0
512	MUNCITOR (LIFTIER)	VISAN GABRIELA	M	1	I	1	1	0
513	MUNCITOR (LIFTIER)	PURCAREA GHEORGHE MARIUS	M	1	III	1	1	0
514	MUNCITOR (LIFTIER)	VICU CATALIN STEFAN	M	1	III	1	1	0
515	MUNCITOR (LIFTIER)	LUPU CONSTANTIN	M	1	IV	1	1	0
516	MUNCITOR (LIFTIER)	VICU NATALIA	M	1	II	1	1	0

TOTAL COMPARTIMENT LIFTURI - CENTRALA TELEFONICA				6		6	6	0
ACTIVITATE DE FRIZERIE								
517	MUNCITOR (FRIZER)	BLAGA AMELIA- ECATERINA	M	1	II	1	1	0
TOTAL FRIZERIE				1		1	1	0
APARATURA MEDICALA								
518	TEHNICIAN APARATURA MEDICALA	RADUT ANA	PL	1	PRINCIPAL	1	1	0
TOTAL APARATURA MEDICALA				1		1	1	0
COMPARTIMENT INTRETINERE CLADIRI, OXIGEN ,INSTALATII APA, LUMINA SI INCALZIRE, INTRETINERE SPATII VERZI								
519	MUNCITOR (INSTALATOR)	POPA GHEORGHE	M	1	IV	1	1	0
520	MUNCITOR (INSTALATOR)	PAVEL GHEORGHE	M	1	I	1	1	0
521	MUNCITOR (ELECTRICIAN)	ARSENE IULIAN	M	1	I	1	1	0
522	MUNCITOR (ELECTRICIAN)	MITRICA GEORGE	M	1	IV	1	1	0
523	MUNCITOR (LACATUS MECANIC)	IORDACHE FLORINEL	M	1	I	1	1	0
524	MUNCITOR (LACATUS MECANIC)	BANTOIU COSMIN	M	1	I	1	1	0
525	MUNCITOR (LACATUS MECANIC)	ZAMFIRESCU ILIE	M	1	II	1	1	0

526	MUNCITOR (SUDOR)	SERBAN IONEL EUGEN	M	1	II	1	1	0
527	MUNCITOR (LACATUS MECANIC)	DINU PETRE	M	1	I	1	1	0
528	MUNCITOR	DRANICEANU IONEL	M	1	I	1	1	0
529	MUNCITOR	VACANT	M	1	I	1	0	1
530	MUNCITOR	MARCU STEFAN	M	1	I	1	1	0
TOTAL INTRETINERE CLADIRI, OXIGEN , INSTALATII APA, LUMINA SI INCALZIRE, INTRETINERE SPATII VERZI				12		12	11	1
COMPARTIME NT TEHNIC								
531	INGINER	SEGARCEAN U BURNECI GELU	S	1	I	1	1	0
532	INGINER	PREOTEASA VICTOR	S	1	II	1	1	0
TOTAL COMPARTIME NT TEHNIC				2		2	2	0
COMP. CLORINARE (EPURARE APE UZATE ŞI REZIDUALE)								
533	SUBINGINER CHIMIST	STANESCU VIRGIL MIHAIL	SSD	1	SUBING INER	1	1	0
TOTAL COMP. CLORINARE (EPURARE APE UZATE ŞI REZIDUALE)				1		1	1	0
EXPLOATARE CENTRALA TERMICA								
534	MUNCITOR (FOCHIST)	SBAROI ILIUTA	M	1	I	1	1	0
535	MUNCITOR (FOCHIST)	VACANT	M	1	I	1	0	1

536	MUNCITOR (FOCHIST)	BOAGIU LUIGI	M	1	I	1	1	0
537	MUNCITOR (FOCHIST)	VACANT	M	1	IV	1	0	1
538	MUNCITOR (FOCHIST)	IVAN CRISTIAN	M	1	II	1	1	0
539	MUNCITOR (FOCHIST)	MITRACHE DUMITRU	M	1	I	1	1	0
TOTAL EXPLOATARE CENTRALA TERMICA				6		6	4	2
TOTAL GENERAL				539		539	448,5	90,5
	* IN LABORATOR UL DE RADIOLOGIE SI IMAGISTICA MEDICALA SUNT INCLUSI SI MEDICII SI ASISTENTII CARE DESERVESC							

**DISPENSAR
UL TBC
(TBC)***

RAPORT DE AVIZARE

Având în vedere:

- Referatul de aprobare nr. 87870/10.05.2022,
- Raportul nr. 87871/10.05.2022 privind aprobarea organigramei si statului de functii ale Spitalului Clinic de Boli Infectioase si Pneumoftiziologie „Victor Babes” Craiova,
- In conformitate cu prevederile Ordonanței de Urgență nr. 57/2019 privind Codul Administrativ, cu modificările și completările ulterioare, Legii nr. 95/2006, republicată, privind reforma în domeniul sănătății, cu modificările și completările ulterioare, Legii nr. 53/2003, republicată – Codul Muncii, cu modificările și completările ulterioare, Ordinului nr. 1312/250/2020 privind organizarea și funcționarea structurii de management al calității serviciilor de sănătate în cadrul unităților sanitare cu paturi și serviciilor de ambulanță, în procesul de implementare a sistemului de management al calității serviciilor de sănătate și siguranței pacientului, Ordinului nr. 75/2019 pentru aprobarea Criteriilor de performanță privind constituirea, încadrarea și dotarea serviciilor voluntare și a serviciilor private pentru situații de urgență, cu modificările și completările ulterioare și Ordinului nr. 1224/2010 privind aprobarea normativelor de personal pentru asistența medicală spitalicească, precum și pentru modificarea și completarea Ordinului ministrului sănătății publice nr. 1.778/2006 privind aprobarea normativelor de personal, cu modificările și completările ulterioare
- Nota de fundamentare nr. 6437/2022 si adresa nr. 6449/2022, înregistrată la Consiliul Local al municipiului Craiova sub numarul 89/2022,
- În conformitate cu prevederile art. 129 alin. 2 lit. “a” și alin. 3 lit. “c”, coroborat cu art. 196 alin 1 lit a din Ordonanța de Urgență nr. 57/2019 privind Codul administrativ, cu modificările și completările ulterioare
- Potrivit Legii nr. 514/2003 privind organizarea si exercitarea profesiei de consilier juridic;

AVIZĂM FAVORABIL

propunerea Serviciului Resurse Umane privind aprobarea organigramei si statului de functii ale Spitalului Clinic de Boli Infectioase si Pneumoftiziologie „Victor Babes” Craiova.

Director Executiv,
Ovidiu Mischianu

Îmi asum responsabilitatea privind realitatea
si legalitatea în solidar cu intocmitorul inscrisului
Semnatura:

Intocmit,
Cons.jur.Lia Martha Toncea

Imi asum responsabilitatea privind legalitatea actului
administrativ
Semnatura:

CATRE

CONSILIUL LOCAL AL MUNICIPIULUI CRAIOVA

CONSILIUL LOCAL
AL MUNICIPIULUI CRAIOVA

NR. 89 09.05.2022

Va înaintăm alăturat spre aprobare statul de funcții al unității noastre, și organigrama, valabile cu numărul mediu de posturi stabilit de managerul unității pentru asistența medicală spitalicească și ambulatorie și a numărului mediu de posturi aprobat de Ministerul Sănătății pentru asistența medicală finanțată de la Bugetul de Stat – Capitolul Transferuri.

Numărul mediu de posturi, s-a stabilit de către Managerul spitalului în conformitate cu prevederile art. 185 din Legea 95/2006 privind reforma în domeniul sănătății și a normativelor de personal în vigoare (Ordin MS nr. 1224/2010), și a numărului de rezidenți distribuiți de Ministerul Sănătății (pe locuri, nu pe posturi).

Posturi finanțate din Fondul Național Unic de Asigurări de Sănătate în asistența medicală spitalicească:

Nr. Crt.	Nr. Total de posturi pe 2021	Din care	
		Personal sanitar (medici, alt personal superior sanitar și personal mediu sanitar)	Personal conducere, auxiliar sanitar, tehnic, economic, administrativ și muncitori
1	497	268 din care:	229 din care:
2		59 medici	114 personal auxiliar
3		10 alt personal superior	28 tesa
4		199 personal mediu	45 muncitori
			7 soferi
5			4 Conducere
6			9 statistica și evaluare medicală
7			7 management calitate servicii
8			1 preot
9			8 deservire
10			6 serviciu privat situații urgente

Posturi finanțate de la Bugetul de Stat – Capitolul Transferuri:

Nr. Crt.	Nr. Total de posturi pe 2021	Din care	
		Personal sanitar (medici, alt personal superior sanitar și personal mediu sanitar)	Personal auxiliar sanitar, tehnic, economic, administrativ și muncitori
1	228 (din care 186 rezidenți pe loc)	225 din care:	3 din care:
2		11 medici	3 personal auxiliar
3		3 alt personal superior	-
4		25 personal mediu	-
5		186 medici rezidenți pe loc	



Manager
Dr. Turcu Adina Andreea

Sef Serviciu Resurse Umane
C.J. Buliteanu Veronica

Fundamentare Stat Functii 2022

Normativul Spitalului Clinic de Boli Infectioase si Pneumoftiziologie Victor Babes Craiova este stabilit , la un numar mediu de posturi, in conformitate cu prevederile art. 185 din Legea 95/2006 privind reforma in domeniul sanatatii si a normativelor de personal in vigoare (Ordin MS nr. 1224/2010).

Astfel pe parte medicala , conform Anexei nr.1 din normativul mai sus mentionat - asistenta la paturi s-a calculat la medici la un numar de 10 paturi (exemplu 75 paturi : 10 = 7,5 medici), la asistente la 10 paturi (exemplu – 75 paturi : 10 X 3 = 22 asistente la 3 ture), iar la infirmiere la 12.5 paturi (exemplu 75 paturi : 12.5 X 3 = 18 infirmiere la 3 ture .La posturile fixe s-a calculat pentru asistente astfel : 15.5 paturi (exemplu 75 paturi : 15,5 X 3 = 14).

Conform normativului, unitatea are un normat de 697 posturi si propunere spre aprobare, pentru anul 2022 de 539 de posturi.

Fata de aprobatul de 539 posturi, in stat se regasesc, in plus si cei 186 rezidenti alocati unitatii noastre de catre Ministerul Sanatatii pe locuri de rezidentiat, care nu afecteaza posturile unitatii fiind platiti de la Bugetul de stat-Capitolul transferuri –rezidenti.

La Tesa normarea s-a calculat conform Anexei nr.9 punctul 3 unitati intre 301 si 500 de paturi, lunadu-se in calcul normarea la 410 paturi spitalizare continua.

Se vor efectua urmatoarele modificari :

MODIFICARI DE PERSONAL :

Transformari /Mutari de post :

- Transformarea postului de asistent medical PL generalist , in asistent medical PL principal (poz.17 stat vechi si nou) ;
- d-na As.Med.(S) Zarnescu Luminita de la Comp ATI (poz.194 stat) se muta pe postul vacant la Comp. Imunodeficienti (poz.68.5);
- d-na As.Med.(S) Dicu Tranculescu Tamara de la Comp ATI (poz.193 stat) se muta pe postul vacant la Comp. Imunodeficienti (poz.73.5.5)
- Inf.Negrea Anca de la Comp Imunodeficienti (poz.80.5 stat) se muta pe postul vacant de la Comp ATI (poz.197 stat) ;
- Postul de la poz.270 din stat, de la PNF II, devine vacant prin mutarea Inf.Dragomir Corina la Comp.Imunodeficienti (poz.80.5 stat);
- Postul de medic de la Clinica BI Adulti II (poz.82.5 stat) devine vacant prin pensionare si se transforma in medic specialist ;
- Postul de la poz.253 din stat, de la PNF II, devine vacant prin mutarea As.Med Flita Mariana la Clinica BI II (poz.99 stat);
- Posturile de asistent medical de la poz.106 si 107 din statul de functii de transforma ca nivel de studii din (PL) in (S) ;
- Postul de infirmiera de la poz.110 din stat, devine vacant prin demisie ;
- Postul de infirmiera de la poz.112 din stat, devine vacant prin pensionare ;

- Postul de medic de la Clinica BI Copii, poz.126 din stat devine vacant prin pensionare si se transforma in medic specialist ;
- Postul de asistent medical de la poz.138 din stat, devine vacant prin mutarea As.Med.Floarea Rodica la Comp ATI (poz.194 din stat) ;
- Postul de Asistent medical de la poz.140 din stat, devine vacant prin pensionare si se transforma ca nivel de studii din (PL) in (S) ;
- Postul de asistent medical de la poz.150 din statul de functii , se transforma ca grad profesional din principal in generalist ;
- Postul de asistent medical de la poz.151 din statul de functii de transforma ca nivel de studii din (PL) in (S) ;
- Postul de asistent medical de la poz.183 din stat, devine vacant prin pensionare ;
- Postul de medic sef sectie de la Clinica PNF Adulti I, poz.203 din stat, devine vacant prin pensionare;
- Dr.Cioboata Ramona de la Clinica PNF II (poz.242,5 stat functii vechi) se muta cu tot cu post la Clinica PNF I (poz.208.5 stat nou) ;
- Postul de asistent medical de la poz.214 (stat vechi), devine vacant prin pensionare (poz.214.5 stat nou);
- d-na As.Med Radu Mariana de la Clinica PNF II (poz.251 stat vechi) se muta pe postul vacant la Clinica PNF I (poz.226.5 stat nou);
- Postul de asistent medical de la poz.227 (stat vechi), se transforma ca grad profesional din principal in generalist (poz.227,5 stat nou);
- Postul de asistent medical de la poz.229 (stat vechi), se transforma din as.med.PL principal in as.med.S generalist (poz.229,5 stat nou) ;
- Se transforma postul de As.Med.(vacant) de la Clinica PNF II (poz.263 stat vechi), in post de Biolog Principal si se creaza un nou post in cadrul Laboratorului de Analize Medicale (poz.361), post absolut necesar pentru buna desfasurare a actului medical la nivelul laboratorului unitatii.

Conform referatului nr.5663/13.04.2022 Dr.Guta Camelia – Medic Sef Laborator Analize Medicale solicita infiintarea unui post de biolog cu specializare pe managementul calitatii (RMC), fiind necesar pentru acreditarea RENAR a laboratorului (fiind cerinta expresa a conditiilor de acreditare RENAR).

- Postul de medic sef sectie de la Clinica PNF Copii, poz.281 stat vechi , devine vacant prin pensionare(poz.280 din stat nou) ;
- Postul de asistent medical de la poz.291 stat vechi, devine vacant prin pensionare poz.290 (stat nou);
- Postul de medic de la Dispensarul TBC, poz.330 stat vechi , devine vacant prin pensionare si se transforma in medic specialist (poz.329 din stat nou) ;
- Postul de medic de la Laboratorul de Analize Medicale, poz.359 din stat vechi, devine ocupat prin transfer (poz.358 stat nou);
- Postul de medic de la Laboratorul de Analize Medicale, poz.360 din stat, se transforma din Medic Genetica Medicala in Medic (poz.359 stat nou);
- Postul de asistent medical de la Laboratorul de Analize Medicale, poz.363 din stat, devine ocupat prin transfer ;
- Postul de asistent medical de la Comp.BK, poz.386 din stat, devine ocupat prin transfer;
- Posturile de spalatoarea de la poz.476.5 si 479.5 stat vechi, respective poz.483 si poz.486 din stat nou , devin vacante prin pensionare;

- Postul de portar de la poz.482,5 stat vechi este ocupat prin concurs (poz.489 stat nou);
- Posturile de bucatar de la poz.495.5 si 500.5 din stat vechi devin vacante prin deces si respectiv pensionare (poz.502 si poz.507 din stat nou) ;
- Postul de la poz.517.5 stat vechi, respective poz.524 stat nou devine ocupat prin concurs ;

Datorita infiintarii unui centru de imagistica medicala, achizitionarii prin fonduri europene a unui CT, a mai multor aparate ecograf si relocarii aparatului Rgrafie, se impune ca desfasurarea activitatii medicale in cadrul Laboratorului de Radiologie sa fie in trei ture si de asemenea sa functioneze o linie de garda, care sa deserveasca acest laborator.Pentru buna desfasurare a activitatii medicale continue a Laboratorului de Radiologie se infiinteaza urmatoarele posturi :

- 0,5 post de medic primar primar (poz.391,5 stat functii)
- 2 posturi asistent medical radiologie (poz.403.5 si 404,5);
- 4 posturi asistent medical (poz.405,5 ; 406.5 ; 407,5 si 408,5)

Diverse :

- S-au incris in stat promovarile din debutant, cat si promovarile de grad profesional a personalului medical, care au avut loc pana la data depunerii statului ;
- S-au modificat in stat si pozitiile in care pana la data depunerii statului de functii, salariatii s-au pensionat, au decedat sau au plecat din unitate ;
- S-a dat o noua numerotare statului de functii ;

Manager

Dr.TurcuAndreea Adina



Director Medical

Dr.NicolosuDragos

Director Financiar-Contabil

Ec.VasilutaCosmin

Director de Ingrijiri Medicale

As.Med.Pr.PoenaruLuminita

Sef Serviciu Resurse Umane

Cj Buliteanu Veronica

**ORGANIGRAMA SPITALULUI CLINIC DE BOLI INFECȚIOASE
 ȘI PNEUMFTIZIOLOGIE „VICTOR BABEȘ” CRAIOVA PENTRU ANUL 2022**

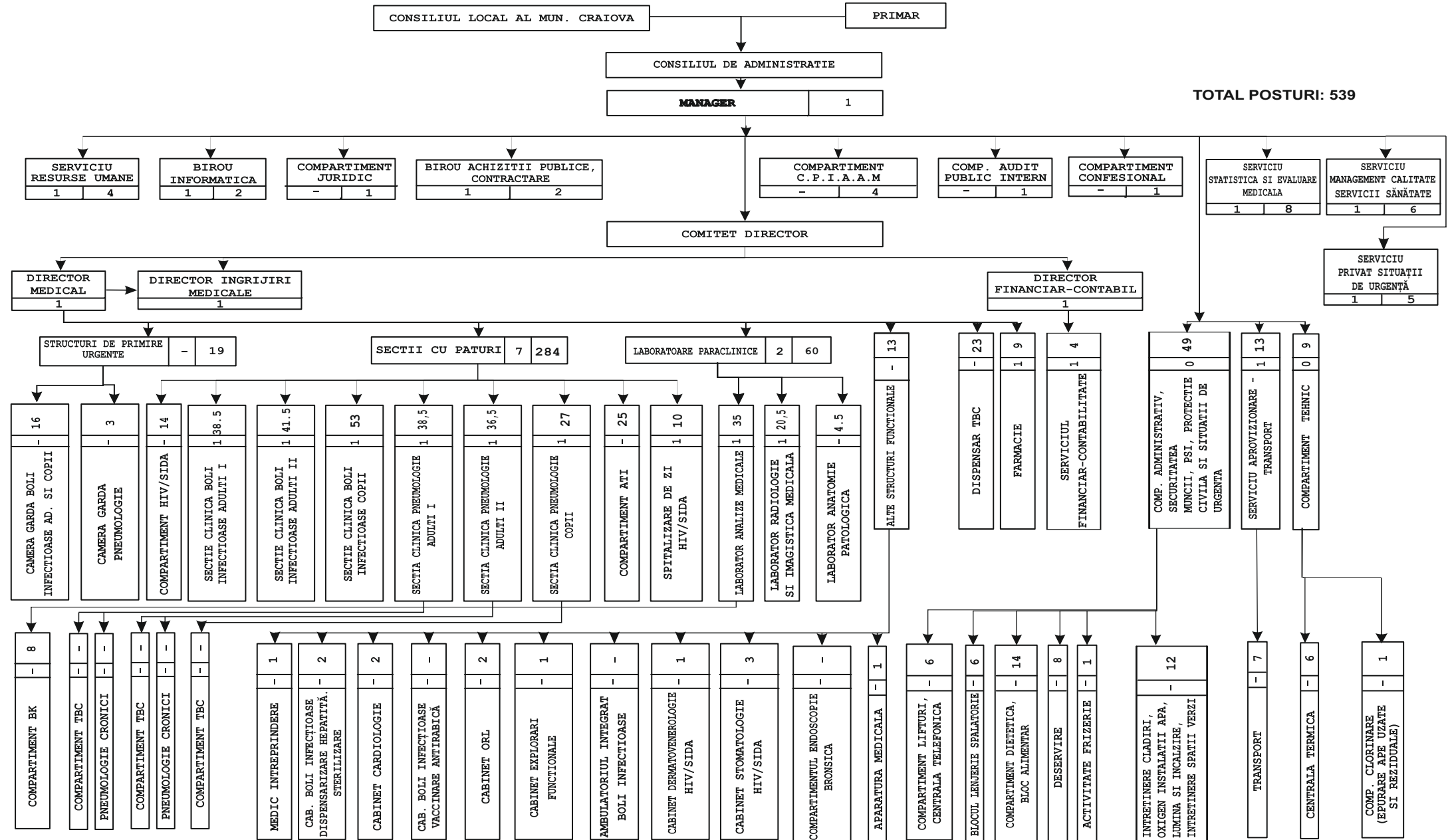

STAT DE FUNCTII AL SPITALULUI CLINIC DE BOLI INFECTIOASE ŞI PNEUMFTIZIOLOGIE "VICTOR

Nr. Crt.	FUNCTIA,GRAD SAU TREAPTA	Numele si Prenumele	Nivel studii	Cuatum post	Grad sau Treapta	Numar posturi aprobate	Numar posturi ocupate	Numar posturi vacante
CONDUCEREA SPITALULUI								
1	MANAGER	TURCU ANDREEA ADINA	S	1	II	1	1	0
2	DIRECTOR MEDICAL	NICOLOSU DRAGOS	S	1	II	1	0	1
3	DIRECTOR FIN.CONTABIL	VASILUTA COSMIN	S	1	II	1	0	1
4	DIRECTOR INGRIJIRI MEDICALE	POENARU LUMINITA	S	1	II	1	1	0
TOTAL CONDUCERE				4		4	2	2
COMPARTIMENT PREVENIRE INFECTII ASOCIATE ASISTENTEI MEDICALE								
5	MEDIC	GRECU GIORGIANA	S	1	PRIMAR	1	1	0
TOTAL PERSONAL SANITAR				1		1	1	0
6	ASISTENT MEDICAL	SANDU OTILIA	PL	1	PRINCIPAL	1	1	0
7	ASISTENT MEDICAL	BOTU LILIANA	PL	1	PRINCIPAL	1	1	0
TOTAL PERSONAL MEDIU				2		2	2	0
8	AGEN DDD	BUSU FLORINEL	M	1		1	1	0
TOTAL PERSONAL AUXILIAR				1		1	1	0

CAMERA DE GARDA BOLI INFECTIOASE								
9	ASISTENT MEDICAL	SANDU RODICA (RADUT)	PL	1	PRINCIPAL	1	1	0
10	ASISTENT MEDICAL	GHEJAN LUTHER	S	1	PRINCIPAL	1	1	0
11	ASISTENT MEDICAL	PREOTEASA CORNELIA DOINA	S	1	PRINCIPAL	1	1	0
12	ASISTENT MEDICAL	CIOBANU ANCA VALENA	PL	1	PRINCIPAL	1	1	0
13	ASISTENT MEDICAL	BABEANU CRISTINA	S	1	PRINCIPAL	1	1	0
14	ASISTENT MEDICAL	BALANA MIHAELA	S	1	PRINCIPAL	1	1	0
15	ASISTENT MEDICAL	VANCICA SORIN	PL	1	PRINCIPAL	1	1	0
16	ASISTENT MEDICAL	PETRESCU FLORENTINA RAMONA	S	1	PRINCIPAL	1	1	0
17	ASISTENT MEDICAL	VACANT	PL	1	PRINCIPAL	1	0	1
TOTAL ASISTENTE 3 TURE CAMERA DE GARDA				9		9	8	1
18	INFIRMIERA	FILIP IOANA	M	1		1	1	0
19	INFIRMIERA	DIMIERU ALEXANDRA	M	1		1	1	0
20	INFIRMIERA	CIOABLA PAULA	M	1		1	1	0
21	INFIRMIERA	PASARE IULICA	M	1		1	1	0
22	INFIRMIERA	VACANT	G	1		1	0	1
TOTAL INFIRMIERE CAMERA DE GARDA				5		5	4	1
23	INGRIJITOARE	VULTURU DORIANA	G	1		1	1	0
24	INGRIJITOARE	DRAGOMIR MIHAELA	G	1		1	1	0
TOTAL INGRIJITOARE CAMERA DE GARDA				2		2	2	0
CAMERA GARDA PNEUMOLOGIE								

25	ASISTENT MEDICAL	RADU JANINA MADALINA	PL	1	PRINCIP AL	1	1	0
26	ASISTENT MEDICAL	TRANA ANISOARA	PL	1	PRINCIP AL	1	1	0
27	ASISTENT MEDICAL	VACANT	PL	1	GENER ALIST	1	0	1
TOTAL PERS.SANITA R MEDIU				3		3	2	1
SECTIA CLINICA DE BOLI INFECTIOASE ADULTI I - 65PATURI								
28	MEDIC SEF SECTIE	VACANT	S	1	II	1	0	1
29	MEDIC	DUMITRASCU FELICIA	S	1	PRIMAR	1	1	0
30	MEDIC	SANDU MADALINA CLAUDIA	S	1	SPECIA LIST	1	1	0
30,5	MEDIC - As. Univ.	DRAGONU LIVIA	S	0,5	PRIMAR	0,5	0,5	0
31,5	MEDIC	CANCIOVICI CARMEN	S	1	PRIMAR	1	1	0
32,5	MEDIC	MUSA MANUELA ELENA	S	1	PRIMAR	1	1	0
TOTAL MEDICI				5,5		5,5	4,5	1
33,5	ASISTENT MEDICAL SEF	AMZA CORNELIA	S	1	PRINCIP AL	1	1	0
34,5	ASISTENT MEDICAL	DESPA SIMONA	PL	1	PRINCIP AL	1	1	0
35,5	ASISTENT MEDICAL	ALEXANDRO NIU PAULA	PL	1	PRINCIP AL	1	1	0
36,5	ASISTENT MEDICAL	CIOBANU MARINELA ALINA	S	1	PRINCIP AL	1	1	0
37,5	ASISTENT MEDICAL	ANGHEL MIHAELA	PL	1	PRINCIP AL	1	1	0
38,5	ASISTENT MEDICAL	VACANT	S	1	PRINCIP AL	1	0	1
39,5	ASISTENT MEDICAL	MICU IOSIF BIDIN ANCA	S	1	PRINCIP AL	1	1	0
40,5	ASISTENT MEDICAL	CROITORU IONELA	PL	1	PRINCIP AL	1	1	0
41,5	ASISTENT MEDICAL	SARPE ICA CECILIA	PL	1	PRINCIP AL	1	1	0
42,5	ASISTENT MEDICAL	TOMA MIHAELA- VIORICA	PL	1	PRINCIP AL	1	1	0

43,5	ASISTENT MEDICAL	FLOREA MARINELA- VIOLETA	S	1	PRINCIP AL	1	1	0
44,5	ASISTENT MEDICAL	SERBANESC U DANIELA	PL	1	PRINCIP AL	1	1	0
45,5	ASISTENT MEDICAL	VACANT	S	1	GENER ALIST	1	0	1
46,5	ASISTENT MEDICAL	VANCICA AURELIA	S	1	PRINCIP AL	1	1	0
47,5	ASISTENT MEDICAL	CETATEANU DANIELA	PL	1	PRINCIP AL	1	1	0
48,5	ASISTENT MEDICAL	CIOCIOI GEORGETA	PL	1	PRINCIP AL	1	1	0
49,5	ASISTENT MEDICAL	TRUICA MIRELA	PL	1	PRINCIP AL	1	1	0
50,5	ASISTENT MEDICAL	VOINEA CARMEN MADALINA	PL	1	PRINCIP AL	1	1	0
51,5	ASISTENT MEDICAL	DUMITRESCU FLORINA	PL	1	PRINCIP AL	1	1	0
TOTAL PERS.MEDIU TREI TURE				19		19	17	2
52,5	REGISTRAT OR MEDICAL	VACANT	M	1	DEBUTA NT	1	0	1
TOTAL PERS.MEDIU POST FIX				1		1	0	1
53,5	INFIRMIERA	CORBEANU EUGENIA	G	1		1	1	0
54,5	INFIRMIERA	MATEI IOANA	G	1		1	1	0
55,5	INFIRMIERA	NITULESCU ELENA	M	1		1	1	0
56,5	INFIRMIERA	VACANT	G	1		1	0	1
57,5	INFIRMIERA	MANOLOIU ELENA	G	1		1	1	0
58,5	INFIRMIERA	DRIMBOI LILIANA	G	1		1	1	0
59,5	INFIRMIERA	IORDACHE MIHAITA	G	1		1	1	0
60,5	INFIRMIERA	LUNGU MARIANA	M	1		1	1	0
61,5	INFIRMIERA	SAVULEA MIRELA LILIANA	G	1		1	1	0
62,5	INFIRMIERA	TRANA LOREDANA	G	1		1	1	0
63,5	INFIRMIERA	CIOACA LUMINITA	M	1		1	1	0
64,5	INFIRMIERA	BOLOGA MIHAELA	M	1		1	1	0
65,5	INFIRMIERA	VIRDARU LUCICA	M	1		1	1	0
TOTAL INFIRMIERE				13		13	12	1

SECTIA CLINICA BOLI INFECTIOASE ADULTI II - 65 PATURI								
81,5	MEDIC SEF SECTIE	DIACONESCU IULIAN	S	1	II	1	1	0
82,5	MEDIC	VACANT	S	1	SPECIA LIST	1	0	1
83,5	MEDIC	IONESCU STEFANIA	S	1	PRIMAR	1	1	0
84,5	MEDIC	CULMAN CARMEN DANIELA	S	1	PRIMAR	1	1	0
85,5	MEDIC	NICULESCU IRINA	S	1	PRIMAR	1	1	0
86	MEDIC - Sef lucr.	GIUBELAN LUCIAN	S	0,5	PRIMAR	0,5	0,5	0
TOTAL MEDICI				5,5		5,5	4,5	1
87	ASISTENT MEDICAL SEF	BURADA IONELA	PL	1	PRINCIP AL	1	1	0
88	ASISTENT MEDICAL	VACANT	PL	1	PRINCIP AL	1	0	1
89	ASISTENT MEDICAL	LAUTARU VERGINIA- IONELA	PL	1	PRINCIP AL	1	1	0
90	ASISTENT MEDICAL	GARGEL STEFANIA- CORINA	PL	1	PRINCIP AL	1	1	0
91	ASISTENT MEDICAL	CAIA NICOLETA	PL	1	PRINCIP AL	1	1	0
92	ASISTENT MEDICAL	IANCU IONELA NADIA	S	1	PRINCIP AL	1	1	0
93	ASISTENT MEDICAL	VACANT	PL	1	PRINCIP AL	1	0	1
94	ASISTENT MEDICAL	IAGARU LUMINITA	PL	1	PRINCIP AL	1	1	0
95	ASISTENT MEDICAL	VLADUT DOINA	S	1	PRINCIP AL	1	1	0
96	ASISTENT MEDICAL	TUDOR MARIANA	S	1	PRINCIP AL	1	1	0
97	ASISTENT MEDICAL	GALUT VALENTIN	S	1	GENER ALIST	1	1	0
98	ASISTENT MEDICAL	HOARCA ANDREEA- ELENA	S	1	PRINCIP AL	1	1	0
99	ASISTENT MEDICAL	FLITA MARINELA	S	1	PRINCIP AL	1	1	0
100	ASISTENT MEDICAL	VACANT	PL	1	GENER ALIST	1	0	1
101	ASISTENT MEDICAL	MARCU GEORGETA	S	1	PRINCIP AL	1	1	0

102	ASISTENT MEDICAL	CHISA ANDREEA ALINA	S	1	GENER ALIST	1	1	0
103	ASISTENT MEDICAL	BUSOI MIHAELA	S	1	PRINCIP AL	1	1	0
104	ASISTENT MEDICAL	OPRESCU IULIANA	PL	1	GENER ALIST	1	1	0
105	ASISTENT MEDICAL	CIRCEANU ALINA MADALINA	PL	1	GENER ALIST	1	1	0
106	ASISTENT MEDICAL	VACANT	S	1	GENER ALIST	1	0	1
107	ASISTENT MEDICAL	VACANT	S	1	PRINCIP AL	1	0	1
TOTAL ASISTENTE 3 TURE				21		21	16	5
108	REGISTRAT OR MEDICAL	VACANT	M	1	DEBUTA NT	1	0	1
TOTAL PERS.MEDIU POST FIX				1		1	0	1
109	INFIRMIERA	MANOLEA MARIANA	G	1		1	1	0
110	INFIRMIERA	VACANT	M	1		1	0	1
111	INFIRMIERA	DUNOIU FLORENTINA	G	1		1	1	0
112	INFIRMIERA	VACANT	G	1		1	0	1
113	INFIRMIERA	MOGOI AURELIA	G	1		1	1	0
114	INFIRMIERA	DOBRE VASILICA	G	1		1	1	0
115	INFIRMIERA	BAICU PATRICIA	M	1		1	1	0
116	INFIRMIERA	PIRVU ILEANA FELICIA	M	1		1	1	0
117	INFIRMIERA	VARLAN STEFANIA	G	1		1	1	0
118	INFIRMIERA	GHILA CORINA	G	1		1	1	0
119	INFIRMIERA	VACANT	G	1		1	0	1
120	INFIRMIERA	MITRAN MIHAELA CORINA	G	1		1	1	0
121	INFIRMIERA	POPESCU CRISTIANA	G	1		1	1	0
TOTAL INFIRMIERE				13		13	10	3
122	INGRIJITOAR E	STANESCU GEORGETA	G	1		1	1	0
123	INGRIJITOAR E	FICIU ELENA	G	1		1	1	0

TOTAL INGRIJITOARE				2		2	2	0
SECTIA CLINICA BOLI INFECTIOASE COPII - 60 PATURI								
124	MEDIC SEF SECTIE	VACANT	S	1	II	1	0	1
125	MEDIC	MITROI ANDREEA	S	1	SPECIA LIST	1	1	0
126	MEDIC	VACANT	S	1	SPECIA LIST	1	0	1
127	MEDIC	STANESCU MARIANA	S	1	PRIMAR	1	1	0
128	MEDIC	ROSKANOVIC CRISTINA	S	1	SPECIA LIST	1	1	0
129	MEDIC	RISTEA DANIELA VICTORIA	S	1	PRIMAR	1	1	0
TOTAL MEDICI				6		6	4	2
130	ASISTENT MEDICAL SEF	SANDRU EUGENIA	SSD	1	PRINCIP AL	1	1	0
131	ASISTENT MEDICAL	GHIOALA FLORINA	PL	1	PRINCIP AL	1	1	0
132	ASISTENT MEDICAL	DOBRE VIOLETA	PL	1	PRINCIP AL	1	1	0
133	ASISTENT MEDICAL	POPA MIHAELA SIMONA	S	1	PRINCIP AL	1	1	0
134	ASISTENT MEDICAL	PIRLOGEA CORNELIA	S	1	PRINCIP AL	1	1	0
135	ASISTENT MEDICAL	NITA FLORENTINA	PL	1	PRINCIP AL	1	1	0
136	ASISTENT MEDICAL	DUDASI ELENA	PL	1	PRINCIP AL	1	1	0
137	ASISTENT MEDICAL	ANGHEL FLORINA COSTELA	PL	1	PRINCIP AL	1	1	0
138	ASISTENT MEDICAL	VACANT	S	1	GENER ALIST	1	0	1
139	ASISTENT MEDICAL	ROSU ADRIANA CLAUDIA	PL	1	PRINCIP AL	1	1	0
140	ASISTENT MEDICAL	VACANT	S	1	PRINCIP AL	1	0	1
141	ASISTENT MEDICAL	VACANT	S	1	PRINCIP AL	1	0	1
142	ASISTENT MEDICAL	GHEORGHIA DE ANITA	PL	1	PRINCIP AL	1	1	0
143	ASISTENT MEDICAL	CAZACU LAVINIA IONELA	PL	1	PRINCIP AL	1	1	0

144	ASISTENT MEDICAL	BUTA FLORINA	PL	1	PRINCIP AL	1	1	0
145	ASISTENT MEDICAL	DRAGOIANU ALICE ANDREEA	PL	1	PRINCIP AL	1	1	0
146	ASISTENT MEDICAL	STANICA IONELA CAMELINDA	PL	1	PRINCIP AL	1	1	0
147	ASISTENT MEDICAL	NEDIANU PAULA DANIELA	PL	1	PRINCIP AL	1	1	0
148	ASISTENT MEDICAL	STANESCU LUCIANA	PL	1	PRINCIP AL	1	1	0
149	ASISTENT MEDICAL	DUMITRASCU ADRIANA	S	1	PRINCIP AL	1	1	0
150	ASISTENT MEDICAL	VACANT	PL	1	GENER ALIST	1	0	1
TOTAL PERS.MED.TR EI TURE				21		21	17	4
151	ASISTENT MEDICAL	VACANT	S	1	PRINCIP AL	1	0	1
152	ASISTENT MEDICAL	PATRU DORINA MIHAELA	PL	1	PRINCIP AL	1	1	0
153	ASISTENT MEDICAL	VACANT	PL	1	PRINCIP AL	1	0	1
TOTAL PERS.MEDIU BIBERONERIE				3		3	1	2
154	REGISTRAT OR MEDICAL	VACANT	M	1		1	0	1
TOTAL PERS.MEDIU POST FIX				1		1	0	1
155	INFIRMIERA	VADUVA MARINA RALUCA	M	1		1	1	0
156	INFIRMIERA	OTEL ELENA	G	1		1	1	0
157	INFIRMIERA	MARINESCU(RADOI)SAND A STEFANA	G	1		1	1	0
158	INFIRMIERA	CIOABLA MIHAIELA	M	1		1	1	0
159	INFIRMIERA	IANCU LIVIA	G	1		1	1	0
160	INFIRMIERA	BUSU JENI EUGENIA	G	1		1	1	0
161	INFIRMIERA	RADU IULIANA	G	1		1	1	0

162	INFIRMIERA	VARUT VALENTINA	G	1		1	1	0
163	INFIRMIERA	MITRICA MARIA NICOLETA	M	1		1	1	0
164	INFIRMIERA	BOAGIU STEFANIA DANIELA	G	1		1	1	0
165	INFIRMIERA	DINULEASA ANDREEA ELENA	G	1		1	1	0
166	INFIRMIERA	SOLDEA MARILENA CAMELIA	G	1		1	1	0
167	INFIRMIERA	BOANGHER DENISA	M	1		1	1	0
168	INFIRMIERA	VASILE FLORENTINA	M	1		1	1	0
169	INFIRMIERA	FLORESCU PUSA	M	1		1	1	0
170	INFIRMIERA	GHITA EUGENIA	G	1		1	1	0
171	INFIRMIERA	GAMAN MIOARA	G	1		1	1	0
TOTAL INFIRMIERE				17		17	17	0
172	INGRIJITOAR E	RIZA CORNELIA	G	1		1	1	0
173	INGRIJITOAR E	CHIRITA CONSTANTA	G	1		1	1	0
174	INGRIJITOAR E	CHITIBOI VIOLETA	G	1		1	1	0
175	INGRIJITOAR E	CENUSE VERGINICA	G	1		1	1	0
176	INGRIJITOAR E	ENE IOANA	G	1		1	1	0
177	INGRIJITOAR E	LEOVEANU ELENA	G	1		1	1	0
TOTAL INGRIJITOARE				6		6	6	0
AMBULATORI U INTEGRAT BOLI INFECTIOASE								
Activitatea este asigurata de personalul unitatii								
COMPARTIME NT ATI - 10 PATURI								
178	MEDIC	FRUMOSU EUGEN	S	1	SPECIA LIST	1	1	0
179	MEDIC	NEDELEA FELICIA	S	1	SPECIA LIST	1	1	0

180	MEDIC	IOVANESCU OANA	S	1	SPECIALIST	1	1	0
TOTAL PERS.SUPERIOR				3		3	3	0
181	ASISTENT MEDICAL	CORNEANU ELENA GEORGETA	S	1	PRINCIPAL	1	1	0
182	ASISTENT MEDICAL	MACESANU SILVIAN	S	1	PRINCIPAL	1	1	0
183	ASISTENT MEDICAL	VACANT	S	1	PRINCIPAL	1	0	1
184	ASISTENT MEDICAL	CHIREA CLAUDIA	PL	1	PRINCIPAL	1	1	0
185	ASISTENT MEDICAL	ANCUTA NARCISA	S	1	PRINCIPAL	1	1	0
186	ASISTENT MEDICAL	SANDU GEORGETA	PL	1	PRINCIPAL	1	1	0
187	ASISTENT MEDICAL	STOICA IONELA	PL	1	PRINCIPAL	1	1	0
188	ASISTENT MEDICAL	IVANESCU (AMZUCU) ADINA IONELA	S	1	PRINCIPAL	1	1	0
189	ASISTENT MEDICAL	GALUT ANDREEA IULIANA	S	1	GENERALIST	1	1	0
190	ASISTENT MEDICAL	DIMIANU DANIELA	S	1	PRINCIPAL	1	1	0
191	ASISTENT MEDICAL	SMARANDACHE CAMELIA	PL	1	PRINCIPAL	1	1	0
192	ASISTENT MEDICAL	CHELU MARINELA	S	1	PRINCIPAL	1	1	0
193	ASISTENT MEDICAL	VACANT	PL	1	PRINCIPAL	1	0	1
194	ASISTENT MEDICAL	FLOREA RODICA CORNELIA	PL	1	PRINCIPAL	1	1	0
TOTAL PERS.SAN.MEDII DIU TREI TURE				14		14	12	2
195	INFIRMIERA	FOJICA IOANA	G	1		1	1	0
196	INFIRMIERA	POPESCU NICOLETA	M	1		1	1	0
197	INFIRMIERA	NEGREA ANCA	G	1		1	1	0
198	INFIRMIERA	PUPAZA IONICA	G	1		1	1	0
199	INFIRMIERA	ZARA IONELA	G	1		1	1	0
200	INFIRMIERA	GRIGORIE MARIA	M	1		1	1	0
201	INFIRMIERA	VACANT	G	1		1	0	1

202	INFIRMIERA	COSTACHE ELENA	G	1		1	1	0
TOTAL INFIRMIERE				8		8	7	1

SECTIA CLINICA DE PNEUMOLOGI E ADULTI I : 75 PATURI din care COMP. TBC 30 paturi SI PNEUMOLOGI E CRONICI 4 PATURI								
203	MEDIC SEF SECTIE	VACANT	S	1	II	1	0	1
204	MEDIC	TUDOSIE CAMELIA	S	1	PRIMAR	1	1	0
205	MEDIC	IONCICA LUCIAN GHEORGHE	S	1	PRIMAR	1	1	0
206	MEDIC	MARINAS RALUCA	S	1	PRIMAR	1	1	0
207	MEDIC	SCHWARTZ TEODORA	S	1	PRIMAR	1	1	0
208	MEDIC	DEMETRIAN CAMELIA	S	1	PRIMAR	1	1	0
208,5	MEDIC	ol	S	0,5	PRIMAR	0,5	0,5	0
TOTAL PERS. SANITAR SUPERIOR				6,5		6,5	5,5	1
209,5	ASISTENT MEDICAL SEF	VACANT	PL	1	PRINCIP AL	1	0	1
210,5	ASISTENT MEDICAL	BIRZANU GHEORGHE MIHAIL	S	1	PRINCIP AL	1	1	0
211,5	ASISTENT MEDICAL	PREDA ANDREEA	S	1	PRINCIP AL	1	1	0
212,5	ASISTENT MEDICAL	PREDA ANDREEA STEFANIA	PL	1	PRINCIP AL	1	1	0
213,5	ASISTENT MEDICAL	SMARANDAC HE VALENCIA	PL	1	PRINCIP AL	1	1	0
214,5	ASISTENT MEDICAL	VACANT	PL	1	PRINCIP AL	1	0	1
215,5	KINETOTERA PEUT	CONSTANTIN ESCU SORIN	S	1	PRINCIP AL	1	1	0

216,5	ASISTENT MEDICAL	VASILESCU FLORENTINA- DANIELA	PL	1	PRINCIP AL	1	1	0
217,5	ASISTENT MEDICAL	CIOBANU MARINELA	S	1	PRINCIP AL	1	1	0
218,5	ASISTENT MEDICAL	BETIVU SIDONIA	S	1	PRINCIP AL	1	1	0
219,5	ASISTENT MEDICAL	VACANT	S	1	PRINCIP AL	1	0	1
220,5	ASISTENT MEDICAL	TOMA LUCIANA	PL	1	PRINCIP AL	1	1	0
221,5	ASISTENT MEDICAL	VATUI SIMONA ELENA	PL	1	PRINCIP AL	1	1	0
222,5	ASISTENT MEDICAL	PUZDREA ANA MARIA	S	1	PRINCIP AL	1	1	0
223,5	ASISTENT MEDICAL	SMARANDAC HE MIRELA MIHAELA	PL	1	PRINCIP AL	1	1	0
224,5	ASISTENT MEDICAL	MITRAN ELIZA IOANA	S	1	PRINCIP AL	1	1	0
225,5	ASISTENT MEDICAL	BIRZANU ANGELICA	S	1	PRINCIP AL	1	1	0
226,5	ASISTENT MEDICAL	RADU MARIANA	PL	1	PRINCIP AL	1	1	0
227,5	ASISTENT MEDICAL	VACANT	PL	1	GENER ALIST	1	0	1
TOTAL PERS.SAN.ME DIU TREI TURE				19		19	15	4
228,5	ASISTENT MEDICAL	FURTUNA ELENA ALINA	PL	1	PRINCIP AL	1	1	0
229,5	ASISTENT MEDICAL	VACANT	S	1	GENER ALIST	1	0	1
230,5	REGISTRAT OR MEDICAL	VACANT	M	1	DEBUTA NT	1	0	1
TOTAL PERSONAL MED.POST FIX				3		3	1	2
231,5	INFIRMIERA	STANCIU ANA	G	1		1	1	0
232,5	INFIRMIERA	IONESCU FLORENTINA	G	1		1	1	0
233,5	INFIRMIERA	CALITOIU ANDREEA	G	1	DEBUTA NT	1	1	0
234,5	INFIRMIERA	BALUTA CONSTANTIN A	G	1		1	1	0
235,5	INFIRMIERA	BUSU IOANA	G	1		1	1	0
236,5	INFIRMIERA	MARICA MARIA	G	1		1	1	0
237,5	INFIRMIERA	BORUZ STELUTA	G	1		1	1	0
238,5	INFIRMIERA	MIU LIGIA OLTUTA	G	1		1	1	0

239,5	INFIRMIERA	PIRVU DANA	G	1		1	1	0
240,5	INFIRMIERA	TRANECI GABRIELA	G	1		1	1	0
241,5	INFIRMIERA	VACANT	G	1		1	0	1
TOTAL INFIRMIERE				11		11	10	1
COMPARTIMENT ENDOSCOPIE BRONSICA								
Activitatea este asigurata de personalul unitatii								
SECTIA CLINICA DE PNEUMOLOGIE ADULTI II : 75 PATURI din care COMP. TBC 30 paturi SI								
242,5	MEDIC SEF SECTIE	NITU FLOARE MIMI	S	1	II	1	1	0
242,5								
243,5	MEDIC	VACANT	S	1	PRIMAR	1	0	1
244,5	MEDIC	CIOROIANU VALENTINA	S	1	PRIMAR	1	1	0
245	MEDIC	OLTEANU MIHAI	S	0,5	PRIMAR	0,5	0,5	0
246	MEDIC	MEDREGONU DIANA	S	1	PRIMAR	1	1	0
TOTAL PERS.SANIT.SUPERIOR				4,5		4,5	3,5	1
247	ASISTENT MEDICAL SEF	MOTOCU ALINA	S	1	PRINCIPAL	1	1	0
248	ASISTENT MEDICAL	DAMIAN CRISTINA	PL	1	PRINCIPAL	1	1	0
249	ASISTENT MEDICAL	BARAGAN NICOLETA	S	1	PRINCIPAL	1	1	0
250	ASISTENT MEDICAL	ADIA IOLANDA MARILENA	PL	1	GENERALIST	1	1	0
251	ASISTENT MEDICAL	VACANT	PL	1	PRINCIPAL	1	0	1
252	ASISTENT MEDICAL	MACAMETE VIOLETA	S	1	PRINCIPAL	1	1	0
253	ASISTENT MEDICAL	VACANT	S	1	PRINCIPAL	1	0	1
254	ASISTENT MEDICAL	DIACONU CAMELIA M	S	1	PRINCIPAL	1	1	0
255	ASISTENT MEDICAL	DUMITRU ILEANA	S	1	PRINCIPAL	1	1	0
256	ASISTENT MEDICAL	AVRAM MIRELA TENORA	S	1	PRINCIPAL	1	1	0
257	ASISTENT MEDICAL	LICA MARIANA	S	1	PRINCIPAL	1	1	0

258	ASISTENT MEDICAL	CIOVICA MIHAELA	S	1	PRINCIP AL	1	1	0
259	ASISTENT MEDICAL	POPA CONSTANTA	S	1	PRINCIP AL	1	1	0
260	ASISTENT MEDICAL	EPURE IONICA	S	1	PRINCIP AL	1	1	0
261	ASISTENT MEDICAL	MURESAN(N EACSU) ANCA	PL	1	PRINCIP AL	1	1	0
262	ASISTENT MEDICAL	VACANT	PL	1	GENER ALIST	1	0	1
262								
263	ASISTENT MEDICAL	VACANT	PL	1	GENER ALIST	1	0	1
264	KINETOTERA PEUT	FLORESCU(F LOREA) ANA MARIA	S	1	DEBUTA NT	1	1	0
TOTAL PERS.MED.TR EI TURE				18		18	14	4
265	ASISTENT MEDICAL	VELISCOIU IONELA	S	1	PRINCIP AL	1	1	0
266	ASISTENT MEDICAL	MININGES LEONICA	PL	1	PRINCIP AL	1	1	0
267	REGISTRAT OR MEDICAL	VACANT	M	1	PRINCIP AL	1	0	1
TOTAL PERS.MED.PO ST FIX				3		3	2	1
268	INFIRMIERA	IVAN IONICA	G	1		1	1	0
269	INFIRMIERA	VACANT	M	1		1	0	1
270	INFIRMIERA	VLAD SIMONA- AMELIA	M	1		1	1	0
271	INFIRMIERA	MIHAI FLORENTA	G	1		1	1	0
272	INFIRMIERA	SMARANDAC HE DANA	G	1		1	1	0
273	INFIRMIERA	CALIU MIHAELA	G	1		1	1	0
274	INFIRMIERA	DEACONU LILIANA	M	1		1	1	0
275	INFIRMIERA	STOICA DANIELA	G	1		1	1	0
276	INFIRMIERA	FERARU ANISOARA	M	1		1	1	0
277	INFIRMIERA	VACANT	G	1		1	0	1
TOTAL INFIRMIERE				10		10	8	2
278	INGRIJITOAR E	TULOIU GEORGETA	G	1		1	1	0
279	INGRIJITOAR E	BULMEZ GEORGETA	G	1		1	1	0

TOTAL INGRIJITOARE				2		2	2	0
SECTIA CLINICA DE PNEUMOLOGI E COPII : 45 PATURI din care COMP.TBC 26 naturi								
280	MEDIC SEF SECTIE	VACANT	S	1	II	1	0	1
281	MEDIC	CHITUCEA RAMONA FLORINA	S	1	PRIMAR	1	1	0
282	MEDIC	SANDULESC U EUGENIA	S	1	PRIMAR	1	1	0
283	MEDIC	STAMEN LAVINA	S	1	PRIMAR	1	1	0
284	MEDIC	CATRINOIU LAVINIA	S	1	SPECIA LIST	1	1	0
TOTAL MEDICI				5		5	4	1
285	ASISTENT MEDICAL SEF	TUCA IRINA AMALIA	S	1	PRINCIP AL	1	1	0
286	ASISTENT MEDICAL	IACOB ALINA	S	1	PRINCIP AL	1	1	0
287	ASISTENT MEDICAL	VANCEA ANA- MARIA	PL	1	PRINCIP AL	1	1	0
288	ASISTENT MEDICAL	VACANT	PL	1	PRINCIP AL	1	0	1
289	ASISTENT MEDICAL	PIRCIU DANIELA	S	1	PRINCIP AL	1	1	0
290	ASISTENT MEDICAL	VACAT	S	1	PRINCIP AL	1	0	1
291	ASISTENT MEDICAL	NICOLAE(PE PENE)MARIA CORNELIA	PL	1	PRINCIP AL	1	1	0
292	ASISTENT MEDICAL	BOBOC ADELUTA	S	1	PRINCIP AL	1	1	0
293	ASISTENT MEDICAL	DORINGA STEFANIA	S	1	PRINCIP AL	1	1	0
294	ASISTENT MEDICAL	IORDACHE ILEANA	S	1	PRINCIP AL	1	1	0
295	ASISTENT MEDICAL	TUDORACHE ANA	S	1	PRINCIP AL	1	1	0
296	ASISTENT MEDICAL	FLOREA CARMEN CATALINA	S	1	PRINCIP AL	1	1	0
297	ASISTENT MEDICAL	VADUVA ANDREI	S	1	PRINCIP AL	1	1	0

TOTAL PERS.MED.TREI TURE				13		13	11	2
298	INFIRMIERA	VACANT	G	1		1	0	1
299	INFIRMIERA	GREERE NICOLETA MARIANA	M	1		1	1	0
300	INFIRMIERA	LUPU DOINA	G	1		1	1	0
301	INFIRMIERA	TUDOSIE RODICA	G	1		1	1	0
302	INFIRMIERA	VACANT	G	1		1	0	1
303	INFIRMIERA	FRANTZ ANA	G	1		1	1	0
304	INFIRMIERA	OLTEANU NICOLETA	G	1		1	1	0
305	INFIRMIERA	CAZACU IONELA	G	1		1	1	0
306	INFIRMIERA	CIRSTEA DANIELA	M	1		1	1	0
307	INFIRMIERA	RICEA IULICA	G	1		1	1	0
TOTAL INFIRMIERE				10		10	8	2
CABINET BOLI INFECTIOASE DISPENSARIZARE HEPATITA								
STERILIZARE								
308	ASISTENT MEDICAL	MUNTEANU CLAUDIA ELENA	S	1	PRINCIPAL	1	1	0
309	ASISTENT MEDICAL	CIONTU LUMINITA	PL	1	PRINCIPAL	1	1	0
TOTAL PERS.MED.				2		2	2	0
CABINET BOLI INFECTIOASE VACCINARE ANTIRABICA								
Activitatea este asigurata de personalul unitatii								
CABINET O.R.L.								
310	MEDIC	OLAR CARMEN IULIANA	S	1	PRIMAR	1	1	0

TOTAL PERSONAL SANITAR SUPERIOR				1		1	1	0
311	ASISTENT MEDICAL	SGURA MARILENA	S	1	PRINCIPAL	1	1	0
TOTAL PERSONAL MEDIU				1		1	1	0
CABINET CARDIOLOGIE								
312	MEDIC	MANESCU MIRELA	S	1	PRIMAR	1	1	0
TOTAL PERSONAL SANITAR SUPERIOR				1		1	1	0
313	ASISTENT MEDICAL	GRECU IONELA LIVIA	PL	1	PRINCIPAL	1	1	0
TOTAL PERS. MED				1		1	1	0
SPITALIZARE DE ZI HIV/SIDA 25 PATURI								
314	MEDIC	COROBEA ALEXANDRA	S	1	PRIMAR	1	1	0
315	MEDIC SEF SECTIE	DUMITRESCU FLORENTINA	S	1	II	1	1	0
TOTAL PERSONAL SANITAR SUPERIOR				2		2	2	0
316	PSIHOLOG	MARINESCU LILIANA SIMONA	S	1	PRINCIPAL	1	1	0
317	ASISTENT MEDICA SOCIAL	DRUTU ELEONORA	S	1	PRINCIPAL	1	1	0
TOTAL ALT PERSONAL SANITAR SUPERIOR				2		2	2	0
318	ASISTENT MEDICAL SEF	POENARU LUMINITA	S	1	PRINCIPAL	1	1	0
319	ASISTENT MEDICAL	STAN FLORENTINA	S	1	PRINCIPAL	1	1	0

320	ASISTENT MEDICAL	TOADER CRISTINA	S	1	PRINCIP AL	1	1	0
321	ASISTENT MEDICAL	IOVAN DANIELA MAGDA	S	1	PRINCIP AL	1	1	0
322	ASISTENT MEDICAL	GUGUIAN ROXANA MIHAELA	S	1	PRINCIP AL	1	1	0
323	REGISTRAT OR MEDICAL	DUMITRACHE ELEONORA	M	1		1	1	0
324	INGRIJITOAR E	TUDORESCU GEORGETA	G	1		1	1	0
TOTAL PERS.SAN MEDIU POST FIX				7		7	7	0
CABINET DERMATOVEN EROLOGIE HIV/SIDA								
325	MEDIC	ROMANESCU AMALIA	S	1	PRIMAR	1	1	0
TOTAL PERSONAL SANITAR SUPERIOR				1		1	1	0
CABINET STOMATOLOG IE HIV/SIDA								
326	MEDIC	TRUTA ELENA MIRELA	S	1	STOMA TOLOG	1	1	0
327	MEDIC	TURCU ADINA ANDREEA	S	1	STOMA TOLOG	1	1	0
328	ASISTENT MEDICAL	VACANT	S	1	GENER ALIST	1	0	1
TOTAL PERSONAL SANITAR SUPERIOR				3		3	2	1
DISPENSAR T.B.C.								
329	MEDIC	VACANT	S	1	SPECIA LIST	1	0	1
330	MEDIC	CORNEANU MIRELA CRISTINA	S	1	PRIMAR	1	1	0
331	MEDIC	GRECU VICTOR	S	1	PRIMAR	1	1	0
332	MEDIC	UNGUREANU IULIA	S	1	PRIMAR	1	1	0
333	MEDIC	BICA DANIELA	S	1	PRIMAR	1	1	0

334	MEDIC coordonator	NICOLOSU DRAGOS	S	1	PRIMAR	1	1	0
335	MEDIC	VOICU MACESEANU ALIN	S	1	PRIMAR	1	1	0
TOTAL PERS.SAN.SU P				7		7	6	1
336	ASISTENT MEDICAL	BALAN MARIANA	S	1	PRINCIP AL	1	1	0
337	ASISTENT MEDICAL	DINULESCU LIANE	S	1	PRINCIP AL	1	1	0
338	ASISTENT MEDICAL	DINCU GENA	S	1	PRINCIP AL	1	1	0
339	ASISTENT MEDICAL	VRAJITORU CRISTINA	PL	1	PRINCIP AL	1	1	0
340	ASISTENT MEDICAL coordonator	BARBU GENOVIA	S	1	PRINCIP AL	1	1	0
341	ASISTENT MEDICAL	CIOROIANU ADRIANA	S	1	PRINCIP AL	1	1	0
342	ASISTENT MEDICAL	IONCICA VIOLETA ALE	S	1	PRINCIP AL	1	1	0
343	ASISTENT MEDICAL	ALEXANDRU CRISTINA	S	1	PRINCIP AL	1	1	0
344	ASISTENT MEDICAL	MLADIN IRINA	PL	1	PRINCIP AL	1	1	0
345	ASISTENT MEDICAL	SANDRU OPRICA	S	1	PRINCIP AL	1	1	0
346	REGISTRAT OR MEDICAL	GIURCA SILVIA	M	1	PRINCIP AL	1	1	0
347	REGISTRAT OR MEDICAL	PIRVU DANIELA	M	1	PRINCIP AL	1	1	0
348	ASISTENT MEDICAL	PREDA CLAUDIU	PL	1	PRINCIP AL	1	1	0
349	INFORMATIC IAN	DINCU ANA MARIA	S	1		1	1	0
TOTAL PERS.SANIT.M EDIU				14		14	14	0
350	INGRIJITOAR E	CONSTANTIN GABRIELA	G	1		1	1	0
351	INGRIJITOAR E	BARAN DANIELA	M	1		1	1	0
TOTAL INGRIJITOARE				2		2	2	0
CABINET EXPLORARI FUNCTIONALE								

352	ASISTENT MEDICAL	ALBU MIRELA	PL	1	PRINCIP AL	1	1	0
TOTAL EXP.FUNCT				1		1	1	0
LABORATOR ANALIZE MEDICALE								
353	MEDIC SEF LABORATOR	ECOBICI CONSTANTIN	S	1	II	1	1	0
354	MEDIC	CONSTANTIN ESCU DOINA	S	1	PRIMAR	1	1	0
355	MEDIC	GUTA CAMELIA DANIELA	S	1	PRIMAR	1	1	0
356	MEDIC	VANGHELIE ANA MARIA	S	1	PRIMAR	1	1	0
357	MEDIC	PUIU RAIMONDA SIMONA	S	1	PRIMAR	1	1	0
358	MEDIC	NICA ALEXANDRA	S	1	PRIMAR	1	1	0
359	MEDIC	VACANT	S	1	SPECIA LIST	1	0	1
TOTAL PERSONAL SANITAR SUPERIOR				7		7	6	1
360	BIOLOG	SEICARU MARIA	S	1	PRINCIP AL	1	1	0
361	BIOLOG	VACANT	S	1	PRINCIP AL	1	0	1
TOTAL ALT PERS.SUPERI OR				2		2	1	1
362	ASISTENT LABORATOR	CHIDU ADRIANA CAMELIA	PL	1	PRINCIP AL	1	1	0
363	ASISTENT LABORATOR	ALBISORU SILVIA	PL	1	PRINCIP AL	1	1	0
364	ASISTENT LABORATOR	VACANT	PL	1	PRINCIP AL	1	0	1
365	ASISTENT LABORATOR	DINA GEORGETA	PL	1	PRINCIP AL	1	1	0
366	ASISTENT LABORATOR	JUGANARIU CARMEN	S	1	PRINCIP AL	1	1	0
367	ASISTENT LABORATOR	VARUICU CORINA	PL	1	PRINCIP AL	1	1	0

368	ASISTENT LABORATOR	GUTA CRISTINA	PL	1	PRINCIP AL	1	1	0
369	ASISTENT LABORATOR	PIRVU FLORENTINA	PL	1	PRINCIP AL	1	1	0
370	ASISTENT LABORATOR	TUDOR MIHAELA	S	1	PRINCIP AL	1	1	0
371	ASISTENT LABORATOR	BAILESTEAN U FELICIA	S	1	PRINCIP AL	1	1	0
372	ASISTENT LABORATOR	CIRJAN FELICIA	PL	1	PRINCIP AL	1	1	0
373	ASISTENT LABORATOR SEF	IFTIMOAI NELA MARILENA	PL	1	PRINCIP AL	1	1	0
374	ASISTENT LABORATOR	CIOBANU MARIANA	PL	1	PRINCIP AL	1	1	0
375	ASISTENT LABORATOR	PIVIN ANGELICA	S	1	PRINCIP AL	1	1	0
376	ASISTENT LABORATOR	GEICA SIMONA	PL	1	PRINCIP AL	1	1	0
377	ASISTENT MEDICAL	BIRLOGEANU ANISOARA	PL	1	PRINCIP AL	1	1	0
378	REGISTRAT OR MEDICAL	TABACU CRISTINA	M	1		1	1	0
TOTAL PERS.SANITA R MEDIU				17		17	16	1
379	INGRIJITOAR E	SIRBU CONSTANTIN A	G	1		1	1	0
380	INGRIJITOAR E	COTEA IOANA LUMINITA	G	1		1	1	0
TOTAL INGRIJITOARE CURATENIE				2		2	2	0
COMPARTIME NT BK								
381	MEDIC	FILIP MONICA DORINA	S	1	PRIMAR	1	1	0
382	MEDIC	GEORGESCU ALINA MARIA	S	1	SPECIA LIST	1	1	0
TOTAL PERS.SAN.SU P				2		2	2	0

383	BIOLOG	EDITOIU CORNELIA	S	1	PRINCIPAL	1	1	0
384	BIOLOG	FLORESCU ADRIANA	S	1	SPECIALIST	1	1	0
385	BIOLOG	BARBU MIHAELA	S	1		1	1	0
TOTAL ALT PERS.SUPERIOR				3		3	3	0
386	ASISTENT LABORATOR	TRANA CORNELIA	PL	1	PRINCIPAL	1	1	0
387	ASISTENT LABORATOR	TURETCHI CARMELA	S	1	PRINCIPAL	1	1	0
TOTAL PERS.SANIT. POST FIX				2		2	2	0
388	INGRIJITOARE	DIMIAN JANETA	G	1		1	1	0
TOTAL INGRIJITOARE				1		1	1	0
LABORATOR RADIOLOGIE SI IMAGISTICA MEDICALA								
389	MEDIC SEF LABORATOR	VACANT	S	1	II	1	0	1
390	MEDIC	DINU LIVIU JEAN	S	1	PRIMAR	1	1	0
391	MEDIC	VACANT	S	1	SPECIALIST	1	0	1
391,5	MEDIC	VACANT	S	0,5	PRIMAR	0,5	0	0,5
392,5	MEDIC (TBC)	BRINZAN CATALIN NICOLAE	S	1	PRIMAR	1	1	0
393,5	MEDIC (TBC)	NITU FLORIANA	S	1	PRIMAR	1	1	0
TOTAL PERS.SANIT.SUPERIOR				5,5		5,5	3	2,5
394,5	FIZICIAN	BADITA VASILICA LOREDANA	S	1	FIZICIAN	1	1	0
TOTAL ALT PERS. SANIT. SUPERIOR				1		1	1	0

395,5	ASISTENT RADIOLOGIE	GEAMANU ANGELA	PL	1	PRINCIPAL	1	1	0
396,5	ASISTENT RADIOLOGIE	PIRVAN BANCU AURELIA	PL	1	PRINCIPAL	1	1	0
397,5	ASISTENT RADIOLOGIE (TBC)	GIOTOIU CRUCERU CLARA*	PL	1	PRINCIPAL	1	1	0
398,5	ASISTENT RADIOLOGIE (TBC)	GAE LIGIA*	PL	1	PRINCIPAL	1	1	0
399,5	ASISTENT RADIOLOGIE (TBC)	SPIRIDONES CU MIHAELA*	PL	1	PRINCIPAL	1	1	0
400,5	ASISTENT RADIOLOGIE (TBC)	SACEANU CLAUDIA*	PL	1	PRINCIPAL	1	1	0
401,5	ASISTENT RADIOLOGIE (TBC)	NEACSU IOANA DANIELA*	PL	1	PRINCIPAL	1	1	0
402,5	ASISTENT RADIOLOGIE (TBC)	COBIRLAU IONELA*	PL	1	PRINCIPAL	1	1	0
403,5	ASISTENT RADIOLOGIE	VACANT	S	1	DEBUTANT	1	0	1
404,5	ASISTENT RADIOLOGIE	VACANT	S	1	GENERALIST	1	0	1
405,5	ASISTENT MEDICAL	VACANT	S	1	PRINCIPAL	1	0	1
406,5	ASISTENT MEDICAL	VACANT	S	1	GENERALIST	1	0	1
407,5	ASISTENT MEDICAL	VACANT	PL	1	PRINCIPAL	1	0	1
408,5	ASISTENT MEDICAL	VACANT	PL	1	GENERALIST	1	0	1
TOTAL PERS.SANIT.M EDIU				14		14	8	6
409,5	INGRIJITOARE	NITA FLOAREA	G	1		1	1	0
TOTAL INGRIJITOARE				1		1	1	0
LABORATOR ANATOMIE PATOLOGICA								
410,5	MEDIC	DRIGNEI-VESELU DANIELA	S	1	PRIMAR	1	1	0
411	MEDIC	STANOIU BOGDAN PETRE	S	0,5	SPECIALIST	0,5	0,5	0

TOTAL PERS.SANIT.SUPERIOR				1,5		1,5	1,5	0
412	ASISTENT LABORATOR	BORA DAN AURELIAN	S	1	PRINCIPAL	1	1	0
413	ASISTENT LABORATOR autopsier	CIRCOTA ALIN-MIHAITA	PL	1	PRINCIPAL	1	1	0
TOTAL PERS.MED.				2		2	2	0
414	INGRIJITOARE	VILAIA COSMIN	G	1		1	1	0
TOTAL INGRIJITOARE				1		1	1	0
MEDIC INTREPRINDERE								
415	MEDIC	TUTUNARU DENISA	S	1	SPECIALIST	1	1	0
TOTAL MED.INTREPRINDERE				1		1	1	0
FARMACIE								
416	FARMACIST SEF	LEU ELENA CRISTINA	S	1	II	1	1	0
417	FARMACIST	IVAN LILIANA CONSTANTA	S	1	PRINCIPAL	1	1	0
418	FARMACIST	CROITORU IOLANDA	S	1	PRINCIPAL	1	1	0
419	FARMACIST	OZUN BRANDUSA CORINA	S	1	SPECIALIST	1	1	0
TOTAL FARMACISTI				4		4	4	0
420	ASISTENT FARMACIE	ANDREI FLOAREA	PL	1	PRINCIPAL	1	1	0
421	ASISTENT FARMACIE	VASILCOIU ILEANA	PL	1	PRINCIPAL	1	1	0
422	ASISTENT FARMACIE	RADU VIOLETA	S	1	PRINCIPAL	1	1	0
423	ASISTENT FARMACIE	NICOLA ONUTA CRISTINA	PL	1	PRINCIPAL	1	1	0
424	ASISTENT FARMACIE	ROSCA IVAN DENISA	PL	1	GENERALIST	1	1	0
TOTAL PERSONAL MEDIU				5		5	5	0

425	INGRIJITOARE	VACANT	G	1		1	0	1
TOTAL INGRIJITOARE				1		1	0	1
APARAT FUNCTIONAL SERVICIU RESURSE UMANE								
426	ŞEF SERVICIU	BULITEANU VERONICA	S	1	II	1	1	0
427	ECONOMIST	DASCALU ADRIANA	S	1	IA	1	1	0
428	ECONOMIST	CIUREA ELENA	S	1	IA	1	1	0
429	ECONOMIST	TUDORAN MADALINA	S	1	I	1	1	0
430	ECONOMIST	BARBU MIRUNA MIHAELA	S	1	I	1	1	0
TOTAL SERVICIU RESURSE UMANE				5		5	5	0
BIROU INFORMATICĂ								
431	SEF BIROU	MANEA ANCA	S	1	II	1	1	0
432	ANALIST PROGRAMA TOR	MATEI GABRIELA	S	1	IA	1	1	0
433	ANALIST PROGRAMA TOR	MATEI ADRIAN	S	1	IA	1	1	0
TOTAL INFORMATICĂ				3		3	3	0
SERVICIU STATISTICĂ ŞI EVALUARE MEDICALĂ								
434	SEF SERVICIU	VACANT	S	1	II	1	0	1
435	OPERATOR CONTROLOR DATE	POPESCU CLAUDIU	M	1	I	1	1	0
436	OPERATOR CONTROLOR DATE	POPESCU RALUCA	M	1	I	1	1	0
437	ECONOMIST	MARIN LIDIA	S	1	IA	1	1	0
438	REFERENT	STANESCU ELENA	M	1	IA	1	1	0

439	ECONOMIST	TRITA LARISA	S	1	IA	1	1	0
440	INFORMATICIAN	TOPUZU LUMINITA	S	1	I	1	1	0
441	ECONOMIST	FERTU MARIANA	S	1	II	1	1	0
442	ECONOMIST	APREOTESEI CLAUDIA	S	1	IA	1	1	0
TOTAL SERVICIU STATISTICĂ ȘI EVALUARE MEDICALĂ				9		9	8	1
SERVICIU MANAGEMENT AL CALITĂȚII SERVICIILOR DE SANATATE								
443	SEF SERVICIU	VACANT	S	1	I	1	0	1
444	MEDIC	VACANT	S	1	SPECIALIST	1	0	1
445	REFERENT DE SPECIALITATE	VACANT	S	1	I	1	0	1
446	REFERENT DE SPECIALITATE	PENCIU MIRABELA	S	1	IA	1	1	0
447	REFERENT DE SPECIALITATE	RISTEA ALIN MARIUS	S	1	I	1	1	0
448	REFERENT DE SPECIALITATE	PATRUTOIU RAZVAN	S	1	IA	1	1	0
449	REFERENT DE SPECIALITATE	VACANT	S	1	II	1	0	1
TOTAL SERVICIU MANAGEMENT AL CALITĂȚII SERVICIILOR DE SANATATE				7		7	3	4
COMPARTIMENT JURIDIC								
450	CONSILIER JURIDIC	BALAN FELICIA	S	1	IA	1	1	0

TOTAL COMP JURIDIC				1		1	1	0
COMPARTIME NT AUDIT PUBLIC INTERN								
451	AUDITOR	NUTA VERGICA	S	1	IA	1	1	0
TOTAL COMPARTIME NT AUDIT PUBLIC INTERN				1		1	1	0
COMPARTIME NT CONFESIONAL								
452	PREOT	MOHANU DANIEL ROMEO	S	1	I	1	1	0
TOTAL COMPARTIME NT CONFENSION AL				1		1	1	0
SERVICIUL FINANCIAR- CONTABILITA TE								
453	ŞEF SERVICIU	VACANT	S	1	II	1	0	1
454	ECONOMIST	PALIU VLADUT ALINA	S	1	IA	1	1	0
455	ECONOMIST	MACESANU ANCA	S	1	IA	1	1	0
456	ECONOMIST	BERCEANU IONICA	S	1	IA	1	1	0
457	ECONOMIST	CHIRCA FLORENTINA	S	1	IA	1	1	0
TOTAL SERVICIU FINANCIAR CONTABILITA TE				5		5	4	1
SERVICIUL APROVIZIONA RE - TRASNPORU RI								
458	SEF SERVICIU	VACANT	S	1	II	1	0	1
459	SEF DEPOZIT MAGAZINER	VACANT	M	1	I	1	0	1

460	ECONOMIST	STANILA ADRIAN ALEXANDRU	S	1	IA	1	1	0
461	ECONOMIST	PALIU VLADUT VICTORIA	S	1	IA	1	1	0
462	ECONOMIST	GIURCA VIOREL	S	1	IA	1	1	0
463	MAGAZINER	CHISA LUMINITA	M	1		1	1	0
464	MAGAZINER	VACANT	M	1		1	0	1
TOTAL APROVIZIONA RE - TRASNPORU RI				7		7	4	3
COMPARTIME NT TRANSPORTU RI								
465	SOFER (AUTOSANIT ARA)	VACANT	M	1	II	1	0	1
466	SOFER (AUTOSANIT ARA)	PETCU ION	M	1	II	1	1	0
467	SOFER	PARASCHIVA MARCEL	M	1	II	1	1	0
468	SOFER (AUTOSANIT ARA)	BALAN MISU	M	1	II	1	1	0
469	SOFER (AUTOSANIT ARA)	GUNA ION	M	1	II	1	1	0
470	SOFER (AUTOSANIT ARA)	NICA LAURENTIU	M	1	II	1	1	0
471	SOFER (AUTOSANIT ARA)	SMOCU LAURENTIU	M	1	II	1	1	0
TOTAL COMPARTIME NT TRANSPORTU RI				7		7	6	1
BIROUL ACHIZITI PUBLICE, CONTRACTAR E								
472	ŞEF BIROU	VASILUTA COSMIN	S	1	II	1	1	0
473	ECONOMIST	BASANGIU GABRIELA	S	1	IA	1	1	0

474	CONSILIER JURIDIC	MARINESCU POPESCU MIHAELA LAVINIA	S	1	IA	1	1	0
TOTAL BIROU ACHIZIȚII PUBLICE, CONTRACTARE				3		3	3	0
COMPARTIMENT ADMINISTRATIV-SECURITATEA MUNCII, PSI, PROTECTIE CIVILĂ ȘI SITUAȚII DE URGENȚĂ								
475	INGINER	CONSTANTIN ESCU PETRE	S	1	IA	1	1	0
476	CASIER	DINCA GEORGETA	M	1	I	1	1	0
TOTALCOMPARTIMENT ADMINISTRATIV-SECURITATEA MUNCII, PSI, PROTECTIE CIVILĂ ȘI SITUAȚII DE URGENȚĂ				2		2	2	0
SERVICIUL PRIVAT PENTRU SITUAȚII DE URGENTA								
477	SEF SERVICIU	VACANT	S	1		1	0	1
478	POMPIER SERVANT	VACANT	M	1	DEBUTANT	1	0	1
479	POMPIER SERVANT	VACANT	M	1	DEBUTANT	1	0	1
480	POMPIER SERVANT	VACANT	M	1		1	0	1
481	POMPIER SERVANT	VACANT	M	1		1	0	1
482	POMPIER SERVANT	VACANT	M	1		1	0	1

TOTAL SERVICIUL PRIVAT PENTRU SITUATII DE URGENTA				6		6	0	6
BLOC LENJERIE SPALATORIE								
483	SPALATORE ASA	VACANT	M	1	II	1	0	1
484	SPALATORE ASA	NEAGU VIORICA	M	1	II	1	1	0
485	SPALATORE ASA	PREDUCA GEANA	M	1	II	1	1	0
486	SPALATORE ASA	VACANT	M	1	II	1	0	1
487	SPALATORE ASA	PADEANU ROXANA NICOLETA	M	1	II	1	1	0
488	MUNCITOR (LENJEREAS A)	CHIRCU MARIA	M	1	II	1	1	0
TOTAL BLOC LENJERIE SPALATORIE				6		6	4	2
DESERVIRE								
489	PORTAR - I	DINU MARIAN	M	1	I	1	1	0
490	PORTAR - I	PERCIU MARIN	M	1	I	1	1	0
491	PORTAR - I	PADEANU SILVINEL RAMONEL	M	1	I	1	1	0
492	PORTAR - I (MUNCITOR I)	BALUTA CLAUDIU	M	1	I	1	1	0
493	PORTAR I	VARUT IULIAN	M	1	I	1	1	0
494	PORTAR- I	OPREA SORIN	M	1	I	1	1	0
495	ARHIVAR I	FRUNTELATA MARIANA	M	1		1	1	0
496	CURIER I	PANA ANA MARIA	M	1		1	1	0
TOTAL DESERVIRE				8		8	8	0
COMPARTIME NT DIETETICA SI BLOC ALIMENTAR								

497	ASISTENT MEDICAL	VINTILA(IOJA) DENISA NICOLITA	PL	1	PRINCIP AL	1	1	0
498	ASISTENT MEDICAL	BABEANU MARIA	PL	1	PRINCIP AL	1	1	0
499	MUNCITOR (BUCATAR)	PAVEL ANA	M	1	I	1	1	0
500	MUNCITOR (BUCATAR)	VALCEANU MARIANA S	M	1	I	1	1	0
501	MUNCITOR (BUCATAR)	GUNA EUFROSINA	M	1	I	1	1	0
502	MUNCITOR (BUCATAR)	VACANT	M	1	I	1	0	1
503	MUNCITOR (BUCATAR)	NITU ELENA	M	1	I	1	1	0
504	MUNCITOR (BUCATAR)	CALUIANU LAURA VIC.	M	1	I	1	1	0
505	MUNCITOR (BUCATAR)	IORDACHE PAULA	M	1	I	1	1	0
506	MUNCITOR (BUCATAR)	NITA NICOLITA	M	1	IV	1	1	0
507	MUNCITOR (BUCATAR)	VACANT	M	1	II	1	0	1
508	MUNCITOR (BUCATAR)	OSIAC GERMINIA VIORELA	M	1	IV	1	1	0
509	MUNCITOR (BUCATAR)	MANOIU FLORIN	M	1	IV	1	1	0
510	MUNCITOR (BUCATAR)	FLOREA CARMEN	M	1	IV	1	1	0
TOTAL COMPARTIME NT DIETETICA SI BLOC ALIMENTAR				14		14	12	2
COMPARTIME NT LIFTURI - CENTRALA TELEFONICA								
511	MUNCITOR (LIFTIER)	SMOCU FLORIN BOGDAN	M	1	III	1	1	0
512	MUNCITOR (LIFTIER)	VISAN GABRIELA	M	1	I	1	1	0
513	MUNCITOR (LIFTIER)	PURCAREA GHEORGHE MARIUS	M	1	III	1	1	0
514	MUNCITOR (LIFTIER)	VICU CATALIN STEFAN	M	1	III	1	1	0
515	MUNCITOR (LIFTIER)	LUPU CONSTANTIN	M	1	IV	1	1	0
516	MUNCITOR (LIFTIER)	VICU NATALIA	M	1	II	1	1	0

TOTAL COMPARTIMENT LIFTURI - CENTRALA TELEFONICA				6		6	6	0
ACTIVITATE DE FRIZERIE								
517	MUNCITOR (FRIZER)	BLAGA AMELIA- ECATERINA	M	1	II	1	1	0
TOTAL FRIZERIE				1		1	1	0
APARATURA MEDICALA								
518	TEHNICIAN APARATURA MEDICALA	RADUT ANA	PL	1	PRINCIPAL	1	1	0
TOTAL APARATURA MEDICALA				1		1	1	0
COMPARTIMENT INTRETINERE CLADIRI, OXIGEN ,INSTALATII APA, LUMINA SI INCALZIRE, INTRETINERE SPATII VERZI								
519	MUNCITOR (INSTALATOR)	POPA GHEORGHE	M	1	IV	1	1	0
520	MUNCITOR (INSTALATOR)	PAVEL GHEORGHE	M	1	I	1	1	0
521	MUNCITOR (ELECTRICIAN)	ARSENE IULIAN	M	1	I	1	1	0
522	MUNCITOR (ELECTRICIAN)	MITRICA GEORGE	M	1	IV	1	1	0
523	MUNCITOR (LACATUS MECANIC)	IORDACHE FLORINEL	M	1	I	1	1	0
524	MUNCITOR (LACATUS MECANIC)	BANTOIU COSMIN	M	1	I	1	1	0
525	MUNCITOR (LACATUS MECANIC)	ZAMFIRESCU ILIE	M	1	II	1	1	0

526	MUNCITOR (SUDOR)	SERBAN IONEL EUGEN	M	1	II	1	1	0
527	MUNCITOR (LACATUS MECANIC)	DINU PETRE	M	1	I	1	1	0
528	MUNCITOR	DRANICEANU IONEL	M	1	I	1	1	0
529	MUNCITOR	VACANT	M	1	I	1	0	1
530	MUNCITOR	MARCU STEFAN	M	1	I	1	1	0
TOTAL INTRETINERE CLADIRI, OXIGEN , INSTALATII APA, LUMINA SI INCALZIRE, INTRETINERE SPATII VERZI				12		12	11	1
COMPARTIME NT TEHNIC								
531	INGINER	SEGARCEAN U BURNECI GELU	S	1	I	1	1	0
532	INGINER	PREOTEASA VICTOR	S	1	II	1	1	0
TOTAL COMPARTIME NT TEHNIC				2		2	2	0
COMP. CLORINARE (EPURARE APE UZATE ŞI REZIDUALE)								
533	SUBINGINER CHIMIST	STANESCU VIRGIL MIHAIL	SSD	1	SUBING INER	1	1	0
TOTAL COMP. CLORINARE (EPURARE APE UZATE ŞI REZIDUALE)				1		1	1	0
EXPLOATARE CENTRALA TERMICA								
534	MUNCITOR (FOCHIST)	SBAROI ILIUTA	M	1	I	1	1	0
535	MUNCITOR (FOCHIST)	VACANT	M	1	I	1	0	1

536	MUNCITOR (FOCHIST)	BOAGIU LUIGI	M	1	I	1	1	0
537	MUNCITOR (FOCHIST)	VACANT	M	1	IV	1	0	1
538	MUNCITOR (FOCHIST)	IVAN CRISTIAN	M	1	II	1	1	0
539	MUNCITOR (FOCHIST)	MITRACHE DUMITRU	M	1	I	1	1	0
TOTAL EXPLOATARE CENTRALA TERMICA				6		6	4	2
TOTAL GENERAL				539		539	448,5	90,5
	* IN LABORATOR UL DE RADIOLOGIE SI IMAGISTICA MEDICALA SUNT INCLUSI SI MEDICII SI ASISTENTII CARE DESERVESC							

**DISPENSAR
UL TBC
(TBC)***