



CRAIOVA
SINTEZĂ 2020-2022

LIA OLGUȚA VASILESCU

INFRASTRUCTURĂ RUTIERĂ
REABILITARE STRĂZI



800.000 MP DE STRĂZI, ALEI, TROTUARE ȘI PARCĂRI
AU FOST REABILITATE ÎN ACEST MANDAT

INFRASTRUCTURĂ RUTIERĂ



800.000 MP DE STRĂZI, ALEI, TROTUARE ȘI PARCĂRI
AU FOST REABILITATE ÎN ACEST MANDAT

INFRASTRUCTURĂ RUTIERĂ



PESTE 100 STRĂZI NOU ASFALTATE DOAR ÎN ACEST MANDAT

INFRASTRUCTURĂ RUTIERĂ

REPARAȚII PRIN
ASFALTARE A
STRĂZILOR CE FORMEAZĂ
CULOARELE DE
MOBILITATE
DIN CRAIOVA

ASFALTARE STRĂZI DE PĂMÂNT
SAU PIATRĂ DE LA PERIFERIE

INFRASTRUCTURĂ RUTIERĂ

SERVICII DE PROIECTARE
PENTRU ASFALTAREA
TUTUROR
STRĂZILOR DE
PĂMÂNT SAU
PIATRĂ DIN
CRAIOVA

LUCRĂRILE VOR ÎNCEPE
DUPĂ INTRODUCEREA UTILITĂȚILOR



mandalabistro.ro
whatsapp: +40 722 850 559

PHARM

PAVAJ PIETONAL ÎN ZONELE
CENTRALE

INFRASTRUCTURĂ
RUTIERĂ

EXTINDERE CONDUCTĂ ADUCȚIUNE ISVARNA FIR 2



CEL MAI MARE CONTRACT DE
INFRASTRUCTURĂ FINANȚAT DE COMISIA
EUROPEANĂ - LUCRĂRI ÎN DERULARE

EXTINDERE CONDUCTĂ ADUCȚIUNE ISVARNA FIR 2



6 CONTRACTE SEMNATE PENTRU REABILITAREA ȘI
CONSTRUIREA CELOR 6 TRONSOANE DE CONDUCTĂ
NOUĂ, REPREZENTÂND UN TOTAL DE 123,8 KM
INTRODUCERE CONDUCTE NOI PRIN TEHNOLOGIE
RELINING, REABILITARE STAȚII DE CAPTARE

LUCRĂRI DE CANALIZARE

**PESTE 29.000 METRI LINIARI
DE REȚEA DE APĂ ȘI CANAL**



LUCRĂRI DE CANALIZARE

**PESTE 29.000 METRI LINIARI DE REȚEA
DE CANALIZARE NOUĂ SAU REABILITATĂ**



INTRODUCERE CANALIZARE

54 DE NOI STRĂZI RACORDATE LA SISTEMUL DE CANALIZARE

- TISA
- RARAU
- DORNA (1 TRONSON)
- CANDREL
- CIUCAS
- CARAIMAN
- IALOMITA

- HARGHITA
- OLTULUI
- BISTRITEI
- COLECTOR
- AL.1 MARIA ROSETTI
- AL.2 MARIA ROSETTI
- AL.1 IZVORUL RECE
- AL.2 IZVORUL RECE
- AL.3 IZVORUL RECE
- AL.4 IZVORUL RECE
- CONSTANTA
- MUNTENIA
- ARAD
- BRASOV
- TULCEA
- PRELUNGIREA ROVINEI
- STR. TACHE IONESCU
- STR. ALEEA R4 (IZVORUL RECE)
- AL.1 SERBAN CANTACUZINO
- AL.3 SERBAN CANTACUZINO
- STR. ROVINE
- ALEEA R1 (IZVORUL RECE)

- ALBA IULIA
- BOTOSANI
- CLUJ NAPOCA
- TIRMANA
- ZALAU
- IASI
- TARGOVISTE
- GALATI
- BRAILA
- PIATRA NEAMT
- GIURGIU
- ARDEAL
- DOROBANTILOR
- RANDUNELELOR
- ALEEA B3 (IZVORUL RECE)
- ALEEA B4 (IZVORUL RECE)
- ALEEA B7 (IZVORUL RECE)
- ALEEA B8 (IZVORUL RECE)
- CALEA BREZEI
- ALEEA 1 ALBINELOR
- ALEEA NECTARULUI
- STRADA HANUL ROSU
- ALEEA 1 BANU STEPAN





SPITAL PEDIATRIE FILANTROPIA

SĂNĂTATE

SPITALUL DE **PEDIATRIE**

AU FOST FINALIZATE TEMA DE PROIECTARE ȘI STUDIUL DE FEZABILITATE. NOUA CLĂDIRE, ALCĂTUITĂ DIN SUBSOL, PARTER ȘI CELE 6 ETAJE, VA ÎNSUMA PESTE 10.000 MP

SĂNĂTATE SPITALUL **FILANTROPIA** CRAIOVA



AMBULATORIUL DE SPECIALITATE A FOST REABILITAT
ÎN TOTALITATE CU FONDURI EUROPENE



Valoarea totala a proiectului: 11.134.246,93 lei.

Plățile aferente proiectului efectuate în anul 2022: 5.110.457 lei, din care pentru dotări au fost achitate următoarele sume:

- lot I – echipamente, instrumentar și aparatură medicală - 4.614.582 lei
- lot II – mobilier medical - 284.231,50 lei
- lot IV – mobilier și electrocasnice - 128.154,67 lei.

SĂNĂTATE SPITALUL **FILANTROPIA** CRAIOVA

STAȚIE NOUĂ DE OXIGEN MEDICAL



SĂNĂTATE SPITALUL **FILANTROPIA** CRAIOVA

CENTRU DE IMAGISTICĂ MEDICALĂ

Laborator de radiologie si imagistica medicala

Spitalul Clinic Municipal
Filantropia Craiova



SĂNĂTATE SPITALUL **FILANTROPIA** CRAIOVA

ÎNTREAGA SECȚIE ATI A SPITALULUI FILANTROPIA A FOST COMPLET RENOVATĂ, UTILATĂ ȘI DOTATĂ CU APARATURĂ MEDICALĂ DE SPECIALITATE ȘI 10 NOI PATURI ATI

FONDURI ALOCATE: 5.780,00 mii lei



SĂNĂTATE

**RENOVARE
AMBULATORIU
PEDIATRIE
FILANTROPIA**



SĂNĂTATE SPITALUL DE NEUROPSIHIATRIE



ACHIZIȚIE AMBULANȚĂ NOUĂ,
DE ULTIMĂ GENERAȚIE, DE TIP A1

Clinica “Psihiatrie” I

SPITALUL DE

NEUROPSIHIATRIE

- Înlocuirea acoperișului
- Dotarea cu platformă ridicare persoane cu dizabilități
- Igienizarea saloanelor
 - zugrăveli
 - schimbat instalație sanitară
 - schimbat instalație electrică
 - montat covor medical
 - schimbat mobilierul
 - montat gresie și faianță în toate băile
 - montat televizoare și frigidere în saloane



SĂNĂTATE
**SPITALUL DE BOLI INFECȚIOASE
VICTOR BABEȘ**



ETAJUL I DIN PAVILIONUL CENTRAL,
SECȚIA DE SPITALIZARE DE ZI
PENTRU PERSOANELE CU
IMUNODEFICIENȚĂ A FOST
RENOVAT, RECOMPARTIMENTAT ȘI
DOTAT CU APARATURĂ ȘI MOBILIER
MEDICAL

Fonduri alocate: 2.200,00 mii lei

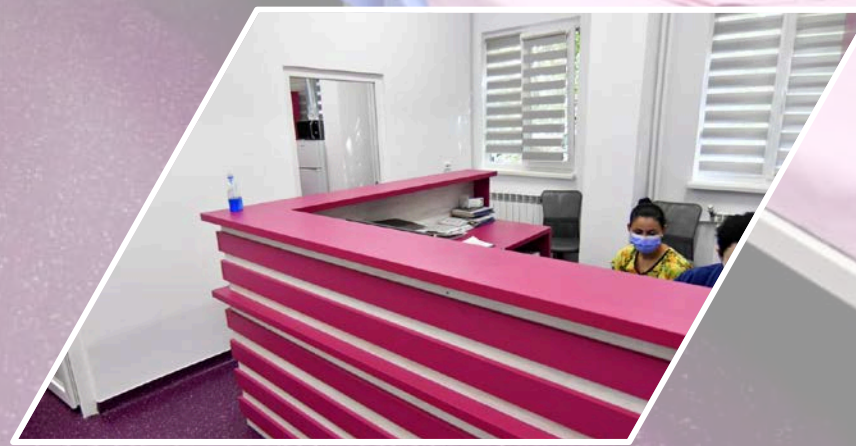

SĂNĂTATE INVESTIȚII DIN FONDURI EUROPENE



DOUĂ CORPURI DE CLĂDIRE DIN CADRUL SPITALULUI VICTOR BABEȘ VOR BENEFICIA DE REABILITARE TERMICĂ PRINTR-UN PROIECT FINANȚAT DIN FONDURI EUROPENE. LUCRĂRILE SUNT ÎN DERULARE

SĂNĂTATE

DOTĂRI SPITALE

**SPITALUL VICTOR BABEȘ:
PLATFORMĂ RADIOLOGIE CU
COMPUTER TOMOGRAF**

Fonduri alocate: 2.730,00 mii lei



SĂNĂTATE

MĂSURI ANTI-COVID

PREGĂTIRE ȘI DOTARE CENTRE DE VACCINARE
TESTARE GRATUITĂ RT-PCR LA SPITALUL "VICTOR BABEȘ"
APARATURĂ MEDICALĂ, MĂȘTI PENTRU ELEVİ, MATERIALE DE
IGIENIZARE A ȘCOLILOR ȘI NEBULIZATOARE



A photograph of a clean, modern hospital room. The room features a bed with pink linens, a white chair, and a table with medical supplies. The floor is a dark, speckled material. The walls are white, and there are windows with blinds. The room is well-lit and appears to be in excellent condition.

IGIENIZĂRI ÎN TOATE
SALOANELE, CABINETELE
MEDICALE ȘI SPAȚIILE
INTERIOARE DIN CELE TREI
SPITALE DIN SUBORDINEA
PRIMĂRIEI CRAIOVA

— SĂNĂTATE
IGIENIZARE

— SĂNĂTATE
CABINETE MEDICALE ȘCOLARE

RENOVARE ȘI DOTARE
CABINETE MEDICALE ȘI
STOMATOLOGICE



Craiova – GREEN CITY



CRAIOVA ESTE PRIMA LOCALITATE DIN ROMÂNIA CU O STRATEGIE CARE INCLUDE OBIECTIVE CA ÎMBUNĂTĂȚIREA CALITĂȚII VIEȚII, SĂNĂTATEA, EDUCAȚIA, DEZVOLTAREA SOCIALĂ ȘI PROTECȚIA MEDIULUI

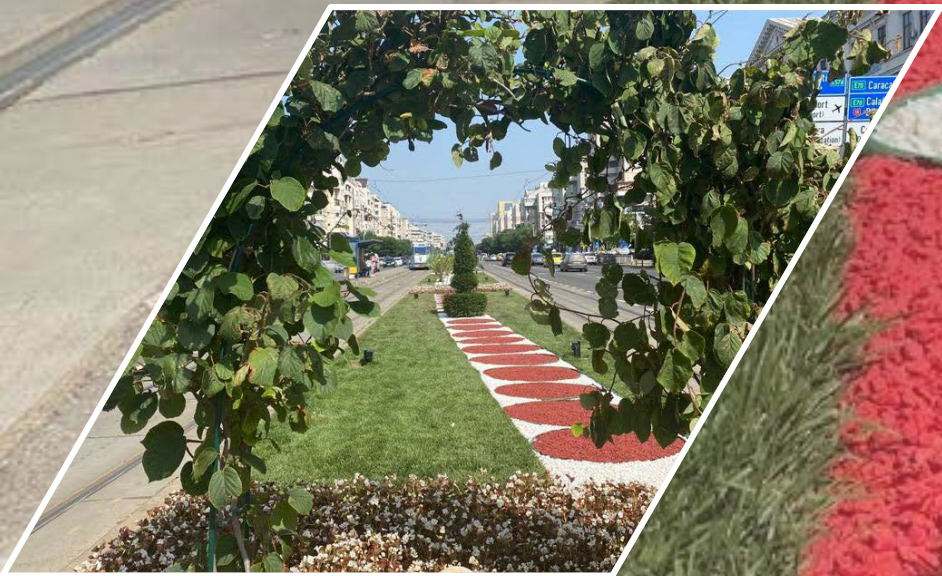

SPAȚII VERZI
CALEA BUCUREȘTI

AMENAJARE PEISAGISTICĂ SPECIALĂ,
MOBILIER URBAN ȘI SPAȚII VERZI REABILITATE

English Park

În English Park au fost efectuate lucrări de reamenajare cu scopul de a spori estetica și confortul vizitatorilor, în urma consultării cu experți în design și urbanism.

Astfel, au fost montate elemente de butaforie, care aduc un plus de autenticitate și farmec. În plus, pavajul gri a fost înlocuit cu unul alb-negru, în stilul unei table de șah, oferind astfel o nouă perspectivă asupra arhitecturii locului.



SPAȚII VERZI PARCURI ȘI GRĂDINI PUBLICE



Totodată, mobilierul urban și stâlpii de iluminat vechi au fost înlocuiți pentru a se încadra perfect în stilul deja existent în zona Centrului Istoric și pentru ca vizitatorii să poată petrece timpul într-un cadru modern și plăcut, într-unul dintre cele mai frumoase și îndrăgite locuri din Craiova.

SPAȚII VERZI PARCURI ȘI GRĂDINI PUBLICE

Parcul Mitropoliei

În cadrul proiectului de reamenajare a Parcului Mitropoliei, a fost plantat gazon proaspăt, tuia lumânări și gard viu înalt, oferind o atmosferă plăcută pentru vizitatorii care aleg să se relaxeze plimbându-se pe alei. Scările de acces în parc au fost reparate, în timp ce asfaltul a fost înlocuit cu pavaj, creând un aspect estetic și elegant.

În plus, iluminatul vechi din parc a fost înlocuit cu unul nou care se integrează arhitectural cu Mitropolia și Casa Baniei, accentuând frumusețea acestora și creând o atmosferă caldă și primitoare. De asemenea, au fost montate plase luminoase pe trunchiurile copacilor din parc și felinare în coroana acestora, aducând o notă de romantism și mister în timpul serilor.



SPAȚII VERZI PARCURI ȘI GRĂDINI PUBLICE

În anul 2022 au fost plantați:

- 10882 arbuști, dintre care 6782 din pepiniera proprie
- 1996 arbori

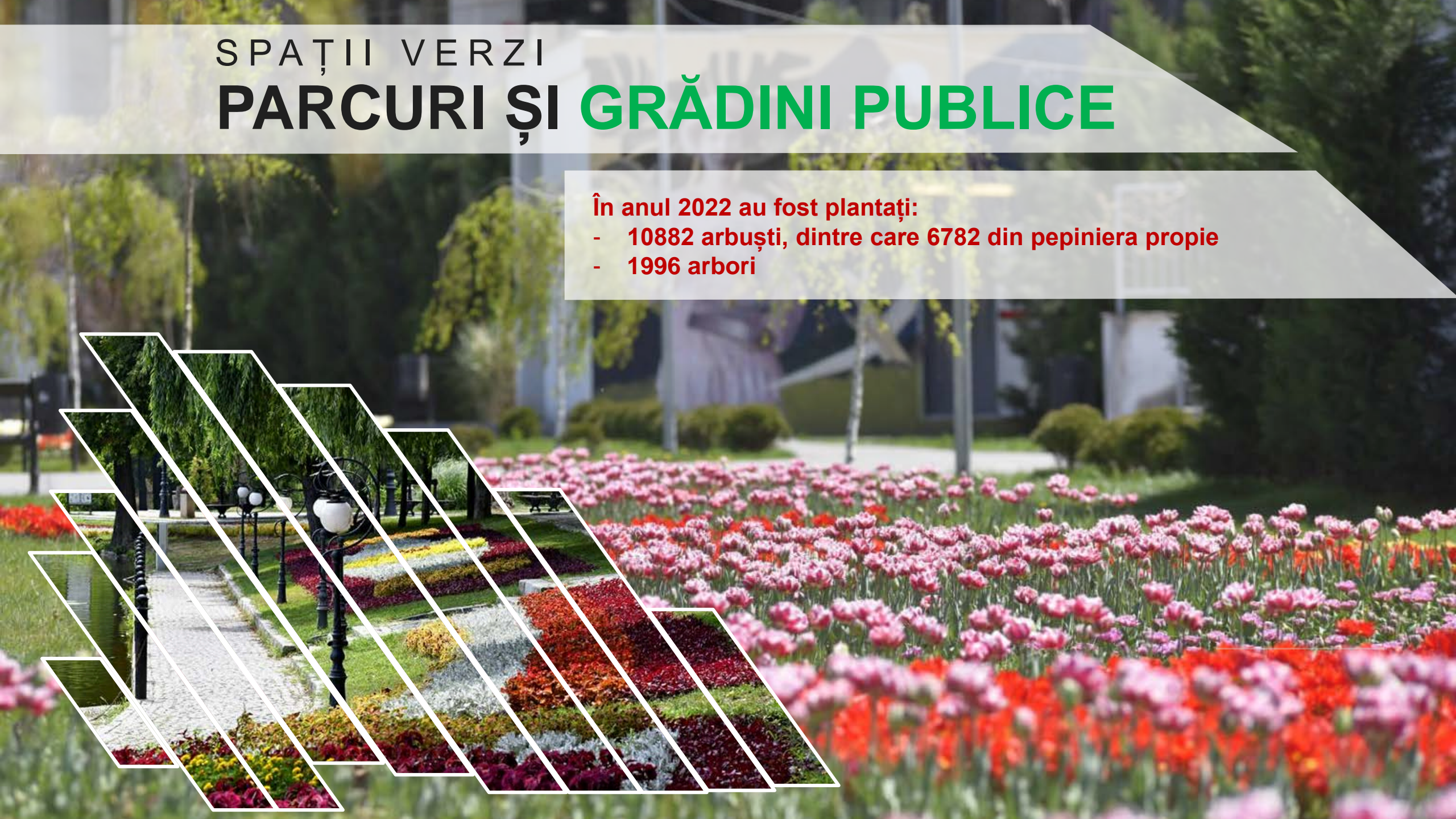

SPAȚII VERZI PARCURI ȘI GRĂDINI PUBLICE



GRĂDINA BOTANICĂ



Qua
gigas

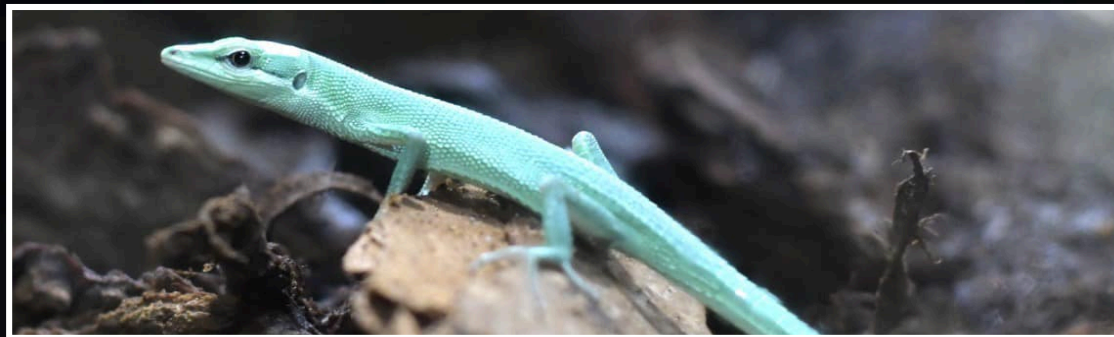

Tiliqua gigas

Face parte din familia Scincidae.
Specie de reptil din ordinul Squamata.
Specie care originile din Australia.
Caracteristicile generale ale speciei sunt:
- are o lungime de 10-15 cm.
- are o greutate de 10-15 g.
- are o culoare de culoare galben-ochru.
- are o culoare de culoare galben-ochru.
- are o culoare de culoare galben-ochru.

Iguana iguana



TERARIU LA GRĂDINA ZOOLOGICĂ

REDĂM HIPODROMULUI DIN PARCUL "NICOLAE ROMANESCU" STRĂLUCIREA DE ODINIOARĂ



SPAȚII VERZI
PARCURI ȘI GRĂDINI PUBLICE

MOBILIER URBAN



RECONFIGURARE ALEI PIETONALE, SPAȚII VERZI ȘI INTEGRARE MOBILIER URBAN MODERN, CU DESIGN UNIC

LUMEA DE DINCOLO



EXTINDERE ALEI PIETONALE ȘI REAMENAJARE TEMATICĂ CU STATUI DIN LEMN,
CONSTRUCȚIE POARTĂ TEMATICĂ ȘI ILUMINAT SPECIFIC

MOBILIER URBAN



DRACULA PARC

Parc tematic unic în România.
Construcția lui va demara în 2023



Parc tematic unic în România.
Construcția lui va demara în 2023



FANTASY PARK



Parc tematic pentru adolescenți

MOBILIER URBAN



BĂNCUȚE DIN LEMN SCULPTAT PENTRU FANTASY PARK

SKATE PARK

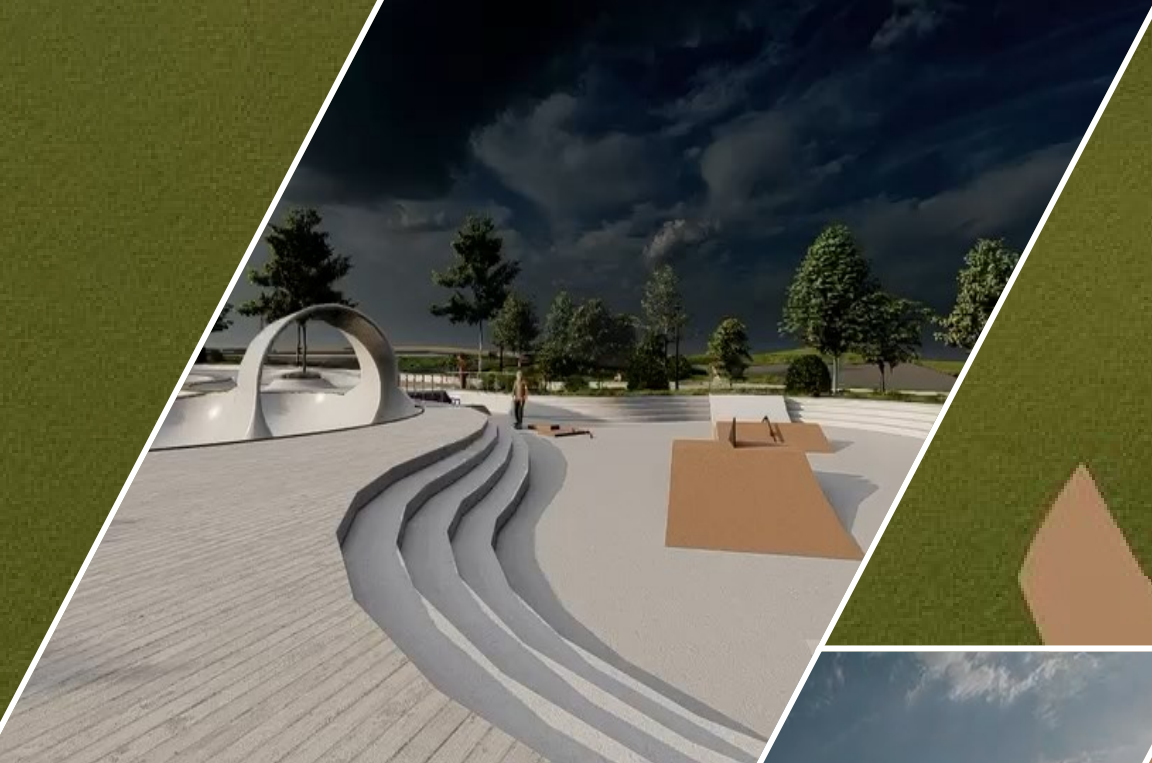

SKATE PARC ÎN APROPIEREA LICEULUI TEHNOLOGIC
"COSTIN D. NENIȚESCU"



**REVITALIZARE PĂRCULEȚ
PEDAGOGIC**

**PERETE
VERDE
ȘCOALA
"MIRCEA
ELIADE"**





5705 MODULE COMPLETE, FORMATE DIN PUPITRU ȘI
SCAUN PENTRU 22 DE UNITĂȚI ȘCOLARE DIN ORAȘ

EDUCAȚIE
INVESTIȚII ȘI DOTĂRI ȘCOLARE



EDUCAȚIE
INFRASTRUCTURA ȘCOLARĂ

INVESTIȚII PENTRU „MĂSURI DE PERFORMANȚĂ
ENERGETICĂ PRIVIND CLĂDIRI APARTINÂND DE 6 UNITĂȚI
DE ÎNVĂȚĂMÂNT ÎN CRAIOVA”: 5.854.727,72 LEI

LUCRĂRI DE REPARAȚII LA 59 DE
CLĂDIRI ȘCOLARE ȘI ADMINISTRATIVE
DIN CADRUL UNITĂȚILOR DE
ÎNVĂȚĂMÂNT DIN CRAIOVA

EDUCAȚIE

BAZE SPORTIVE REABILITATE



BAZELE SPORTIVE DIN INTERIORUL UNITĂȚILOR ȘCOLARE AU FOST REABILITATE ȘI VOR FI DOTATE CU ECHIPAMENTE NOI. UN TOTAL DE 33 DE UNITĂȚI DE ÎNVĂȚĂMÂNT AU TERENURILE DE SPORT, ALEILE ȘI TROTUARELE REPARATE ȘI ASFALTATE

INFRASTRUCTURĂ ȘCOLARĂ

CONSTRUCȚII NOI



ȘCOALA GENERALĂ "MIRCEA ELIADE": CORP ȘCOALĂ, BIBLIOTECĂ, LABORATOARE, AFTER SCHOOL, SALĂ SPORT – LUCRĂRI ÎN DERULARE

ȘCOALA GENERALĂ "GHEORGHE ȚIȚEICA": SALĂ SPORT, VESTIARE, CABINETE PROFESORI, GRUPURI SANITARE – LUCRĂRI ÎN DERULARE

INFRASTRUCTURĂ ȘCOLARĂ

- 19 CLĂDIRI - REABILITARE, EXTINDERE ȘI DOTARE
- 12 CLĂDIRI DE LA 6 UNITĂȚI DE ÎNVĂȚĂMÂNT - FINANȚARE BERD
- 7 GRĂDINIȚE – REABILITARE ȘI EXTINDERE CU FINANȚARE DIN FONDURI EUROPENE

Investiții în educație în 2022:

Suma de 5.854.727,72 lei, în cadrul contractului de finanțare semnat cu BERD: „Măsurile de performanță energetică privind clădiri aparținând de 6 unități de învățământ în Craiova”:
Școala Ion Creangă, Grădinița Voinicelul

Mobilier școlar în valoare de 543.587,96 lei în 12 grădinițe și 4 școli.

- 1903 scaune preșcolari
- 837 mese preșcolari

EDUCAȚIE

ȘCOALA VIRTUALĂ

12 ȘCOLI DOTATE CU CAMERE WEB,
CALCULATOARE, LAPTOPURI, TABLE SMART
PROIECT ÎN DERULARE



EDUCAȚIE
TRANSPORT ȘCOLAR



4 TRASEE ȘCOLARE ÎN PREMIERĂ PENTRU CRAIOVA



— REȚEA DE TRANSPORT PUBLIC
16 AUTOBUZE ELECTRICE

AUTOBUZE 100% ELECTRICE, MODERNE, CU O LUNGIME DE 18 METRI, LĂȚIME DE 2,55 M ȘI ÎNĂLȚIME DE 3,48 METRI, AVÂND O CAPACITATE DE 40 DE LOCURI

ALTE **30 DE AUTOBUZE ELECTRICE** URMEAZĂ SĂ FIE LIVRATE ÎN URMĂTOARELE 4 LUNI, CONTRACTUL FIIND ÎN DERULARE

REȚEA DE TRANSPORT PUBLIC

17 TRAMVAIE **ULTRAMODERNE**



TRANSPORT PUBLIC
REABILITARE LINIE TRAMVAI



REABILITAREA LINIEI DE TRAMVAI ȘI A SISTEMULUI DE MANAGEMENT
DE TRAFIC DE PE STRADA HENRY FORD
PROIECT FINANȚAT DIN FONDURI EUROPENE – **ÎN DERULARE**

TRANSPORT PUBLIC
REABILITARE LINIE TRAMVAI



Reabilitarea căii de rulare a tramvaiului – Calea Severinului și reabilitarea stațiilor de redresare pentru alimentarea tramvaielor, proiecte finanțate din fonduri europene – în derulare

TRANSPORT PUBLIC MANAGEMENT TRAFIC



Management de trafic tramvai + autobuz
Proiect finanțat din fonduri europene – în derulare

SIGURANȚĂ ȘI ORDINE PUBLICĂ AUTOVEHICULE **ELECTRICE**

5 AUTOVEHICULE ELECTRICE
DESTINATE PATRULĂRII ÎN
PARCURILE ȘI ZONELE
PIETONALE



— SIGURANȚA CIRCULAȚIEI
VIDEOWALL NOU



VIDEOWALL NOU PENTRU SUPRAVEGHEREA
PRINCIPALELOR ZONE INTENS CIRCULATE

— SIGURANȚĂ
CAMERE VIDEO



MONTAREA DE CAMERE VIDEO ÎN APROPIEREA SPAȚIILOR DE
DEPOZITARE A GUNOIULUI – **PROIECT FINALIZAT**

MONTAREA A 4639 CAMERE VIDEO PE DOMENIUL PUBLIC
- **PROIECT ÎN DERULARE**

INFRASTRUCTURĂ RUTIERĂ
5 PARCĂRI SUPRAETAJATE





INFRASTRUCTURĂ RUTIERĂ

PASAJ GÂRLEȘTI

INFRASTRUCTURĂ RUTIERĂ



STRADA MĂLINULUI
MODERNIZARE ÎN CONTINUAREA BULEVARDULUI CARPENULUI
– ÎN PROIECTARE

EXTINDEREA **GRANIȚELOR TERITORIALE**



250 HA DE TEREN PRELUATE DIN EXTRAVILANUL COMUNEI ȘIMNICU DE SUS
135 HA DE TEREN PRELUATE DE LA COMUNA PODARI

REABILITARE CLĂDIRI ISTORICE



SEDIUL CENTRAL AL PRIMĂRIEI CRAIOVA ȘI CLĂDIRIA PALACE SE AFLĂ ÎN REABILITARE
PRINTR-UN PROGRAM FINANȚAT DE BERD

PIEȚE ȘI TÂRGURI



PIAȚA CHIRIAC – COMPLET RENOVATĂ ȘI DESTINATĂ EXCLUSIV PRODUCĂTORILOR LOCALI
ALTE DOUĂ PIEȚE ÎN CURS DE MODERNIZARE – PIAȚA CIUPERCĂ (ÎN LUCRU) ȘI PIAȚA BRAZDA LUI NOVAC

INVESTIȚII ÎN SIGURANȚĂ



DECOLMATAREA CANALULUI DE PRELUARE ȘI ACUMULARE ȘERCA, DIN PARTEA DE SUD A ORAȘULUI, PENTRU A ASIGURA CURGEREA NATURALĂ PRIN CANAL A APELOR PRELUATE ȘI PENTRU A PREVENI INUNDAȚIILE



INVESTIȚII ÎN SIGURANȚĂ

DECOLMATAREA CANALULUI RÂULUI

**DECOLMATAREA CANALULUI RÂULUI, DIN PARTEA DE SUD
A ORAȘULUI, PENTRU A-I ASIGURA UN DEBIT RIDICAT ÎN
VEDEREA PRELUĂRII APELOR PLUVIALE**

REABILITARE TERMICĂ



REABILITAREA PRIMELOR 400 DE
APARTAMENTE CU FONDURI EUROPENE:
18 BLOCURI DIN ZONA LĂPUȘ.

PROIECTARE PENTRU 1000 BLOCURI
ÎN VEDEREA REABILITĂRII TERMICE A
LOCUIŢELOR
- FINANŢARE DIN FONDURI EUROPENE

PRIMĂRIA CRAIOVA



NOUL SEDIU ADMINISTRATIV AL
PRIMĂRIEI CRAIOVA FUNCȚIONEAZĂ ÎNTR-O
CLĂDIRE MODERNĂ, MULTIFUNCȚIONALĂ

PARC INDUSTRIAL IȘALNIȚA



ATRAGEREA DE NOI INVESTIȚII ÎN CRAIOVA
– PARCUL INDUSTRIAL IȘALNIȚA

HIGH TECH INDUSTRY PARK CRAIOVA



16 FABRICI NOI,
FINALIZATE SAU ÎN
CURS DE FINALIZARE

OCUPARE 100%



INTENCITY



CRAIOVA



CEL MAI MARE FESTIVAL
DIN SUDUL ROMÂNIEI ARE
LOC LA CRAIOVA DIN 2022

THE ARTIST AWARDS



CEI MAI ÎNDRĂGIȚI ARTISTI AI INDUSTRIEI MUZICALE
ROMÂNEȘTI AU FĂCUT SPECTACOL LA CRAIOVA

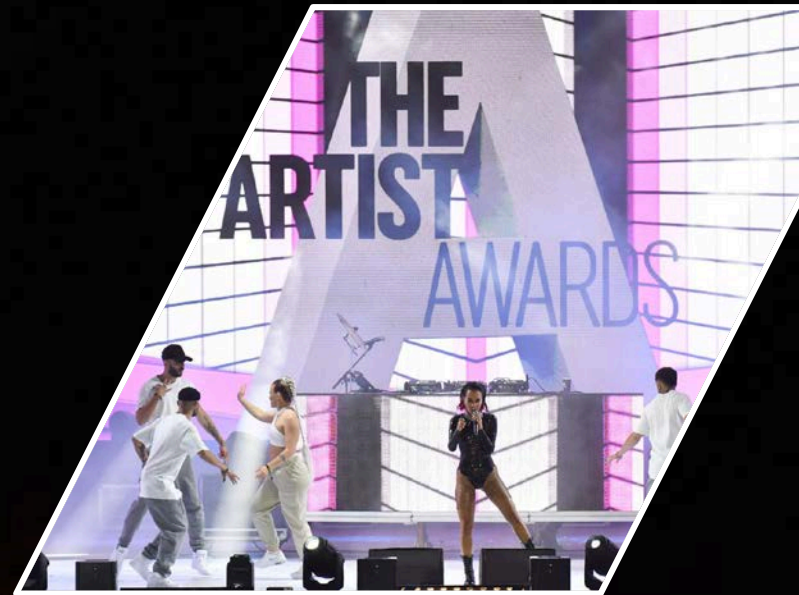

— LOCUL 6 ÎN TOPUL CELOR MAI FRUMOASE
TÂRGURI DE CRĂCIUN DIN EUROPA

CRAIOVA A OBȚINUT CEL MAI BUN REZULTAT CA ORAȘ NOU INTRAT ÎN ACEST CLASAMENT INTERNAȚIONAL, DIN TOATĂ ISTORIA COMPETIȚIEI CE DATEAZĂ DIN 2009



LOCUL 1 ÎN TOPUL DESTINAȚIILOR EUROPENE DE PAȘTE

PESTE 10700 DE OAMENI AU VOTAT CRAIOVA
CA FIIND DESTINAȚIA LOR PREFERATĂ DE
PAȘTE. CRAIOVA ESTE SINGURUL ORAȘ DIN
ROMÂNIA INCLUS ÎN ACEST TOP

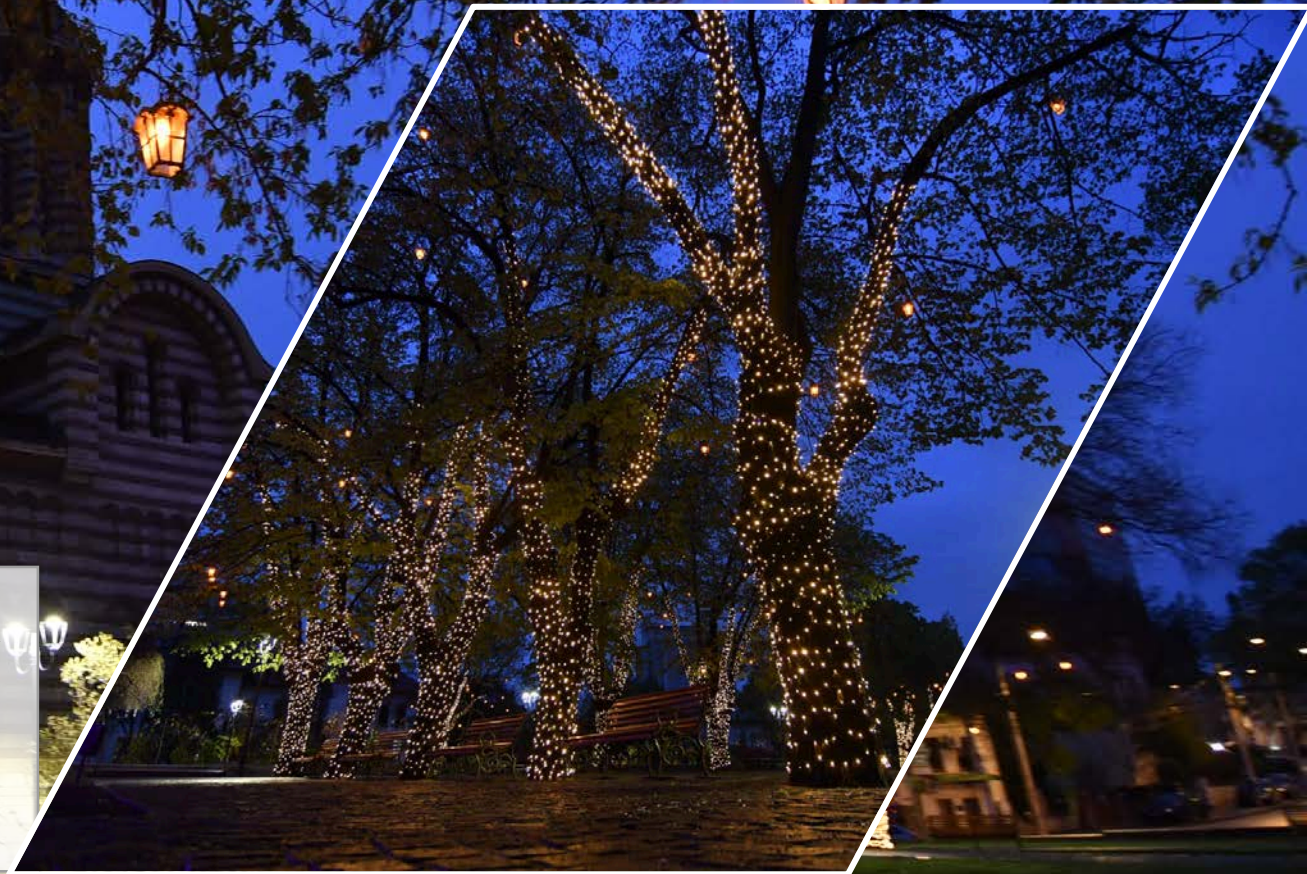

ARTĂ STRADALĂ – PICTURI MURALE



ADEVĂRATE OPERE DE ARTĂ
ÎNFRUMUȘEAZĂ CRAIOVA

SPORT
EXTINDERE CENTRUL VECHI FAN ZONE

AMENAJAREA UNUI SPAȚIU PENTRU FANII ECHIPELOR, PENTRU SPORTIVI ȘI O NOUĂ ZONĂ DE PETRECERE A TIMPULUI LIBER

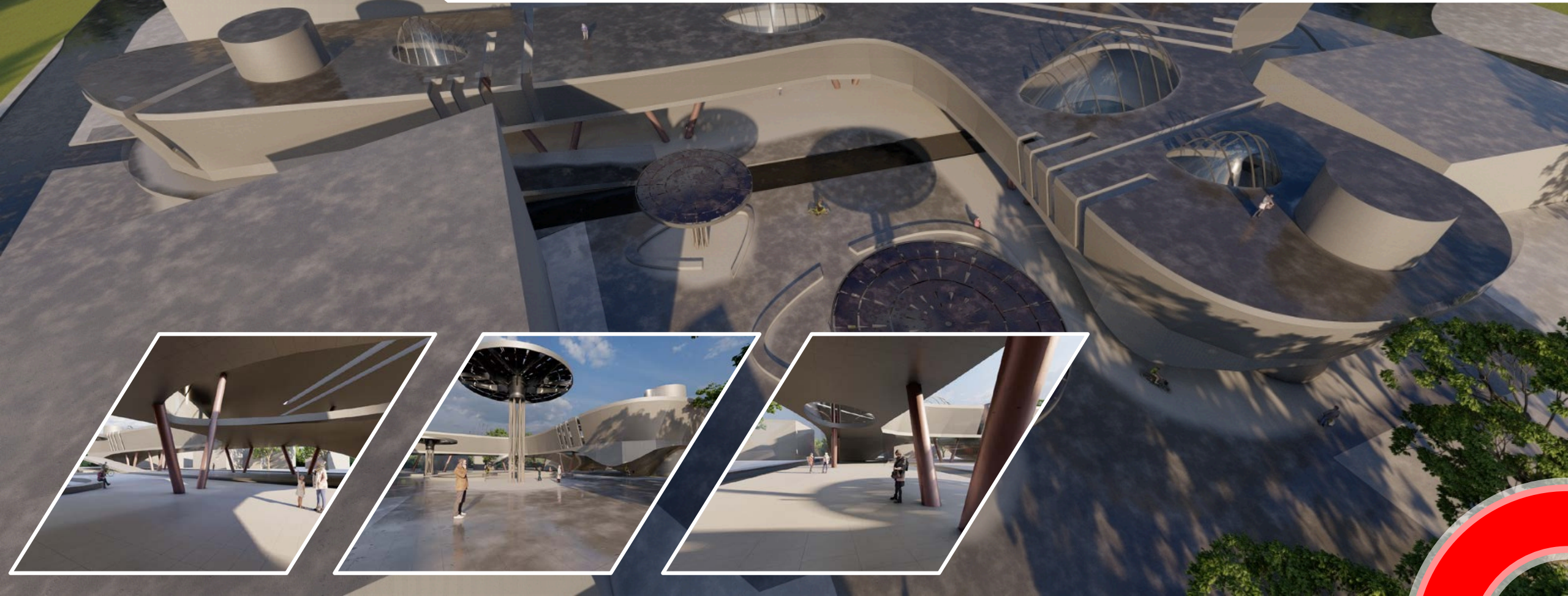

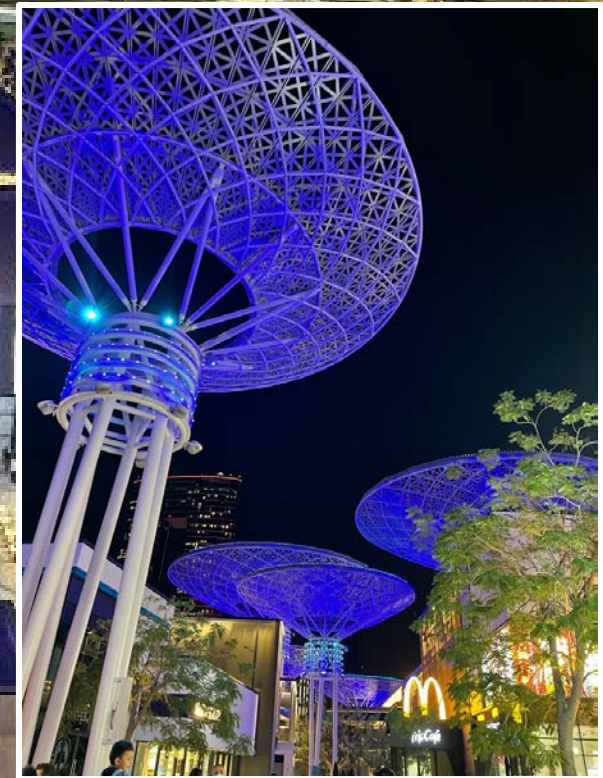

— SPORT
EXTINDERE CENTRUL VECHI **FAN ZONE**

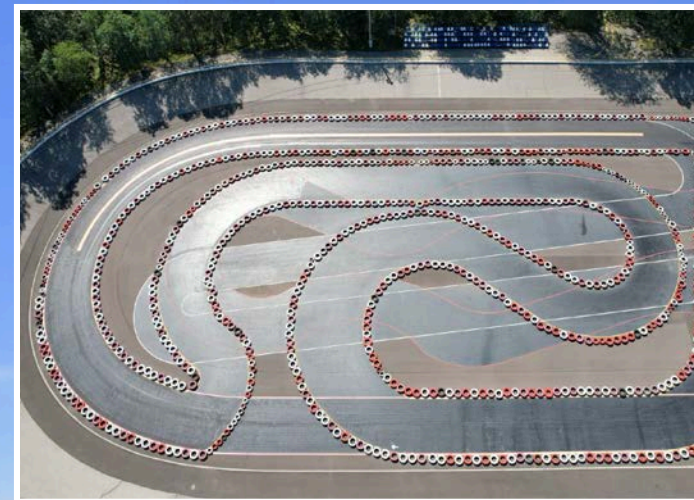

CIRCUIT KARTURI ELECTRICE

PISTĂ KARTURI ELECTRICE SPECIAL CONCEPUTĂ SĂ OFERE O EXPERIENȚĂ UNICĂ CRAIOVENILOR, PE VELODROMUL DIN PARCUL NICOLAE ROMANESCU

INFRASTRUCTURĂ SPORTIVĂ

STADIONUL DE **ATLETISM**



CEL MAI MODERN STADION DIN ROMÂNIA, REZERVAT EXCLUSIV ATLETISMULUI,
CAPABIL SĂ GĂZDUIASCĂ COMPETITII WORLD ATHLETICS (IAAF) II

SPORT CAMPIONATELE INTERNAȚIONALE DE ATLETISM

CAMPIONATELE INTERNAȚIONALE DE ATLETISM ALE ROMÂNIEI "IOLANDA BALAȘ SOTER" ȘI CAMPIONATUL NAȚIONAL UNDER 20, ETAPA I





SPORT —

CAMPIONATUL BALCANIC PE STADIONUL DE ATLETISM



SPORT —
PISTĂ DE TARTAN REFĂCUTĂ ÎN GRĂDINA BOTANICĂ



— SPORT
SECȚIE **KICKBOXING**

ÎNFIINȚAREA SECȚIEI DE KICKBOXING, ÎN CADRUL SCM CRAIOVA

LOCURI DE JOACĂ

LUCRĂRI DE REPARAȚII ȘI INVESTIȚII
LA LOCURILE DE JOACĂ
DE PE DOMENIUL PUBLIC

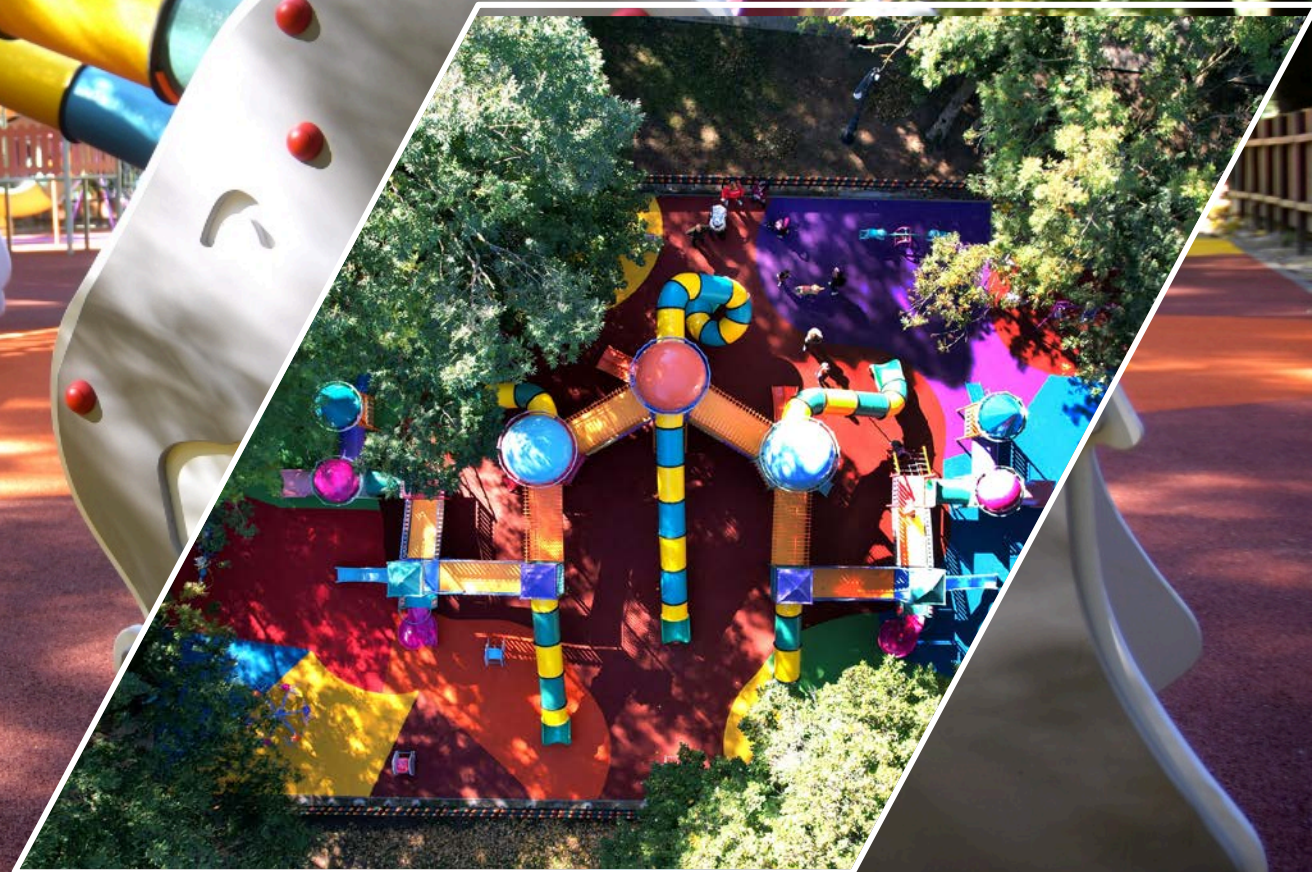

LOCURI DE JOACĂ

CĂSUȚE – LOCURI
DE JOACĂ
REALIZATE
SPECIAL PENTRU
COPII, LA TABĂRA
DE SCULPTURĂ ÎN
LEMN





SALUBRIZARE

DEMARAREA PROIECTULUI DE SELECTARE COLECTIVĂ A DEȘEURILOR:
IMPLEMENTARE FINALIZATĂ ÎN ZONA DE LOCUINȚE INDIVIDUALE ȘI ÎN ZONA DE LOCUINȚE COLECTIVE

ONLINE - DIGITALIZARE



A.R.C.A.

Accesibilitatea procedurilor administrative prin
Reducerea birocrăției și digitizare pentru Cetățenii
BĂNIEI.

Portal de servicii electronice oferite cetatenilor.
Soluția este integrată 100% cu sistemul de
management de documente DocManager.

Servicii electronice publice

Servicii electronice oferite cetățenilor.

The screenshot shows the registration page of the ePortal for Craiova Municipality. At the top, it says 'ePortal' and 'Primăria Municipiului Craiova'. Below that, it asks 'Ai deja un cont? te rog să te [autentifici](#)'. The form includes several input fields: a dropdown for 'Reședință' (set to 'Română'), a 'Prenume' field, a 'Nume' field, a 'Localitate' dropdown (set to 'Municipiul CRAIOVA'), and a 'Sat/loc. apartinătoare' dropdown. There are also fields for 'Nr.', 'Bl.', 'Sc.', 'Et.', and 'Ap.'. Below these are fields for 'Telefon' and 'Email'. A section titled 'Date conectare' contains 'Parola' and 'Confirmă parola' fields. The background of the screenshot shows a blue header with the ePortal logo and a navigation menu.

PORTAL DE SERVICII ELECTRONICE PENTRU CETĂȚENI
DEPUNERE/ELIBERARE ACTE ȘI EFECTUARE PLĂȚI ONLINE

PORTAL – SERVICII ONLINE

- ✓ Obținere documente de urbanism: certificat de urbanism, certificat de nomenclatură stradală, PUZ/PUD, certificat recenzat, ș.a.
- ✓ Obținere autorizații de liber acces în centrul istoric, Parcul N. Romanescu, zona A-B
- ✓ Obținere autorizații de branșamente la utilități
- ✓ Obținere autorizații de spargere stradă
- ✓ Obținere acorduri și autorizații pentru agenți economici: acord de funcționare, acord de ocupare temporară a domeniului public, autorizație de alimentație publică
- ✓ Obținerea de documente privind registrul agricol
- ✓ Depunerea documentelor specifice activității de taximetrie: Cazier conduită profesională, înscriere pe lista de așteptare, ș.a.
- ✓ Depunere declarație de impunere pentru taxa de salubritate
- ✓ Obținerea de informații de interes public
- ✓ Comunicarea bidirecțională între Primăria Craiova și instituțiile subordonate Consiliului Local sau alte instituții și autorități publice

Serviciile pot fi accesate după crearea unui cont în cadrul portalului.

Locatie: **Primaria Municipiului Craiova**

Data: **17/11/2021**

ora: **11:45**

Societate:

Nume*:

Prenume*:

CNP/CUI*:

Adresa*:

Email:

Confirmare email:

Telefon*:

Tip document: **Solicitare** ▼

Cuprins act/Observatii:

Nu sunt robot



* Îmi exprim acordul pentru procesarea datelor cu caracter personal furnizate în acest formular, în scopul operațiunilor solicitate, conform Regulamentului European nr.679/2016 privind protecția datelor cu caracter personal și privind libera circulație a acestora.

* Am luat la cunostință ce [acte sunt necesare](#)

Inscrie programarea

Anuleaza

Selectati luna: noiembrie 2021 ▼

Saptamana	luni	marti	miercuri	joi	vineri	sambata	duminica
45	1	2	3	4	5	6	7
46	8	9	10	11	12	13	14
47	15	16	17	18	19	20	21
48	22	23	24	25	26	27	28
49	29	30					

Programari disponibile pentru **miercuri, 17 noiembrie 2021**

Intervale orare disponibile:

08:30-16:00

08:30 - 08:45

08:45 - 09:00

09:00 - 09:15

09:15 - 09:30

09:30 - 09:45

09:45 - 10:00

10:00 - 10:15

10:15 - 10:30

10:30 - 10:45

10:45 - 11:00

11:00 - 11:15

11:15 - 11:30

11:30 - 11:45

11:45 - 12:00

12:00 - 12:15

12:15 - 12:30

Legenda:



perioada disponibila

perioada indisponibila

PROGRAMARE ONLINE

13:30 - 13:45

PROGRAMARE ONLINE PENTRU DEPUNERE DE DOCUMENTE, TRANSCRIERE CERTIFICATE DE STARE CIVILĂ ȘI PROGRAMARE CĂSĂTORIE

RETRO – DIGITALIZAREA DOCUMENTELOR



PESTE 670.000 DE DOCUMENTE SCANATE ȘI
INDEXATE ÎNSUMÂND PESTE 1.500.000 DE
PAGINI DIN ARHIVA PRIMĂRIEI CRAIOVA



INTENCITY

FESTIVAL